

KULLANICI KILAVUZU

İÇİNDEKİLER

1	GOGARANTİ	- 3 -
1.1	GoGaranti nedir?	- 3 -
1.2	GoGaranti'nin Getirdiği Yenilikler/Faydalar	- 3 -
1.3	Nasıl Kullanıcı Olurum	- 3 -
1.4	Sistem Gereksinimleri	- 5 -
1.5	Teknik Sorunlar İçin	- 6 -
2	GARANTİ PENCERESİ	- 6 -
2.1	Login	- 6 -
2.2	Hesaplar	- 9 -
2.3	Ödemeler	- 11 -
2.4	Çekler/senetler	- 11 -
2.5	Hatırlat	- 13 -
2.5.1	Tanımlamalar	- 13 -
2.5.2	Hatırlatma Mesajları	- 16 -
2.5.3	Detay	- 16 -
2.6	Tüzel İnternet Şubesine tek login ile giriş	- 17 -
2.7	Araç Çubuğu üzerinde çalışma	- 19 -
3	GOGARANTİ'NİN GETİRDİĞİ YENİLİKLER	- 20 -
3.1	Online hesap kartonu okuma	- 20 -
3.2	Hesap doğrulama	- 22 -
3.3	Online müşteri çeki durum sorgulama	- 25 -
3.4	Online kendi çekimiz durumu sorgulama	- 26 -
3.5	Online müşteri senedi durumu sorgulama	- 28 -
3.6	Müşteri çeki doğrulama	- 29 -
4	DİĞER BANKACILIK İŞLEMLERİ	- 29 -
4.1	Toplu Havale/EFT	- 29 -
4.2	Çek/Senet	- 32 -
4.2.1	Çek	- 13 -
4.2.2	Senet	- 16 -
4.3	DTS	- 38 -
4.4	Maaş	- 41 -
4.5	YP Transferler	- 41 -
4.6	Elektronik Hesap Özeti	- 41 -
4.7	Pos Mutabakatı	- 43 -

1 GOGARANTİ

1.1 GoGaranti nedir?

GoGaranti, LOGO KOBİ Çözüm paketleri olan Tiger 2 ve GO ile Garanti Bankası bankacılık uygulamaları arasında entegre çalışarak, yapılan bankacılık işlemlerinin otomatik olarak muhasebeleştirilmesini sağlayan yenilikçi ve kullanıcı dostu bir uygulamadır.

1.2 GoGaranti'nin Getirdiği Yenilikler/Faydalar

GoGaranti ile LOGO kullanıcısı olan Garanti Bankası müşterileri pekçok yenilikten faydalanabiliyor;

- ✓ GoGaranti penceresiyle LOGO Tiger 2 ve GO kullanıcıları Garanti Bankası'ndaki hesapları ile ilgili işlemlere LOGO çözüm paketleri içinden güvenli online erişim sağlayabiliyorlar
- ✓ Bu paketleri kullanan müşterilerin LOGO'dan Garanti'ye, Garanti'den LOGO çözüm paketlerine gerçek/eş zamanlı veri akışı sağlanarak işlem otomasyonu gerçekleştiriliyor
- ✓ Kullanıcıların muhasebeleşecek işlemlere ilişkin verileri sadece bir kez girmeleri yeterli olduğundan operasyonel iş yükü azalarak zaman tasarrufu sağlanıyor
- ✓ Muhasebe paketi kullanıcıları aynı ekran üzerinden GoGaranti penceresi sayesinde bankacılık işlemlerini gerçekleştirebiliyorlar

1.3 Nasıl Kullanıcı Olurum

GoGaranti kullanıcısı olmak çok kolay!

Eğer halen LOGO çözüm paketlerinden Tiger 2 ya da GO'yu kullanıyorsanız tek yapmanız gereken LOGO bayiniz ile görüşüp GoGaranti versiyonuna ücretsiz geçiş yapmak ve Garanti Şubenize başvurarak aynı gün içinde yetki tanımlaması ve şifre alma işlemlerinizi tamamlamak. Böylece GoGaranti'nin sunduğu kolaylardan hemen faydalanmaya başlayabilirsiniz.

Tiger 2 ya da GO dışında bir LOGO paketiniz varsa ya da henüz işyerinizde LOGO kullanmaya başlamadıysanız en yakın LOGO bayiine başvurarak ürünlerle ilgili bilgi alabilir, Garanti Bankası şubelerinde hesap açtırarak GoGaranti'yi kullanmaya başlayabilirsiniz.

GoGaranti ile ilgili daha detaylı bilgi almak için, www.garanti.com.tr adresindeki formu doldurun , biz size ulaşalım.

GARANTİ MÜŞTERİLERİ

* İşaretili alanların doldurulması zorunludur.

*Müşteri mi

Evet Hayır

* Garanti Müşteri No 1519335

Kontak 1

* İsim Aydın

* Soyad Durgut

* İş Telefonu 212 4783528

Cep telefonu 533 5408582

e-mail adresi aydindu@garanti.com.tr

2. bir kontak adresi girmek istiyorsanız tıklayın. +

İlgilenilen Ürünler

ÖDEME ÜRÜNLERİ

- Toplu Havale/EFT
- Maaş
- Toplu YP Ödeme

TAHSİLAT ÜRÜNLERİ

- DTS
- Çek
- Senet

MUTABAKAT ÜRÜNLERİ

- Elektronik hesap özeti
- POS/İşyeri mutabakatı

Gönder 

GARANTİ MÜŞTERİLERİ

Garanti Müşteri No 1519335
Kontak 1
İsim Aydın
Soyad Durgut
İş Telefonu 212 4783528
Cep Telefonu 533 5408582
E-Postam aydindu@garanti.com.tr
İlgilenilen ürünler
Toplu Havale/EFT
Maaş
Toplu YP Ödeme
DTS
Çek
Senet
Elektronik hesap özeti
POS/İşyeri mutabakatı

Gönder →

1.4 Sistem Gereksinimleri

Uygulamayı kullanmak için minimum sistemsel gereksinimler aşağıda belirtilmiştir.

1. İnternet Bağlantısı
2. Donanım
 - Logo istemcisi için donanım
 - Intel ve Intel uyumlu işlemci (Tavsiye edilen Pentium IV 2.0 GHz ve üzeri)
 - En az 256 MB Bellek (Tavsiye edilen 512 MB ve üzeri)
 - GoGaranti uygulaması için
 - Intel ve Intel uyumlu işlemci (800 MHz ve üstü)
 - 512 Mb ve üstü bellek.
3. İşletim Sistemi ve yazılım ihtiyaçları
 - .net 2.0 Runtime Environment
 - Desteklenen işletim sistemleri aşağıdakilerdir.
 - Microsoft Windows 98
 - Microsoft Windows 98 Second Edition
 - Microsoft Windows 2000 Professional with SP4
 - Microsoft Windows 2000 Server with SP4
 - Microsoft Windows 2000 Advanced Server with SP4
 - Microsoft Windows 2000 Datacenter Server with SP4

- o Microsoft Windows XP Professional with SP2
- o Microsoft Windows XP Home Edition with SP2
- o Microsoft Windows XP Media Center Edition 2002 with SP2
- o Microsoft Windows XP Media Center Edition 2004 with SP2
- o Microsoft Windows XP Media Center Edition 2005
- o Microsoft Windows XP Tablet PC Edition with SP2
- o Microsoft Windows XP Starter Edition
- o Microsoft Windows Millennium Edition
- o Microsoft Windows Server 2003 Standard Edition
- o Microsoft Windows Server 2003 Enterprise Edition
- o Microsoft Windows Server 2003 Datacenter Edition
- o Microsoft Windows Server 2003 Web Edition

1.5 Teknik Sorunlar için

Müşteriler GoGaranti ile ilgili teknik sorunları için 7/24 hizmet vermekte olan LOGO Destek merkezine ulaşabileceklerdir.

2 GARANTİ PENCERESİ

Garanti Penceresi, kullanıcıların LOGO KOBİ Çözüm paketleri ve LOGO Connect uygulamaları içinden Garanti Bankası ile ilgili işlemleri yapmasını sağlayan bir masaüstü uygulamasıdır.

Uygulamanın 2 temel fonksiyonu;

- Bankacılık ürün ve işlemlerine ait izleme ve bilgilendirilmelerin yapılması ve
- Entegrasyon kapsamındaki ürünlerde güvenli veri transferinin sağlanmasıdır.

2.1 Login

Garanti Penceresi'ne şifrematik ile login olunmaktadır.

Uygulamaya erişim noktaları aşağıdaki gibidir.

Login sayfasının görünümü aşağıdaki gösterilmiştir. Bu sayfada müşteri no, parola ve kullanıcı kodu girilir.

Sonraki sayfada güvenlik resmi görüntülenir.

Son sayfada şifrematik ile üretilen 6 haneli şifre girilerek uygulamaya login olunur.

Başarılı login sonrası Garanti Penceresi, ekranın sağ alt köşesine yerleşecektir. Ayrıca araç çubuğu üzerinde Garanti simgesi belirir ve simgeye tıklanarak istenildiği zaman Garanti Penceresi açılabilir.

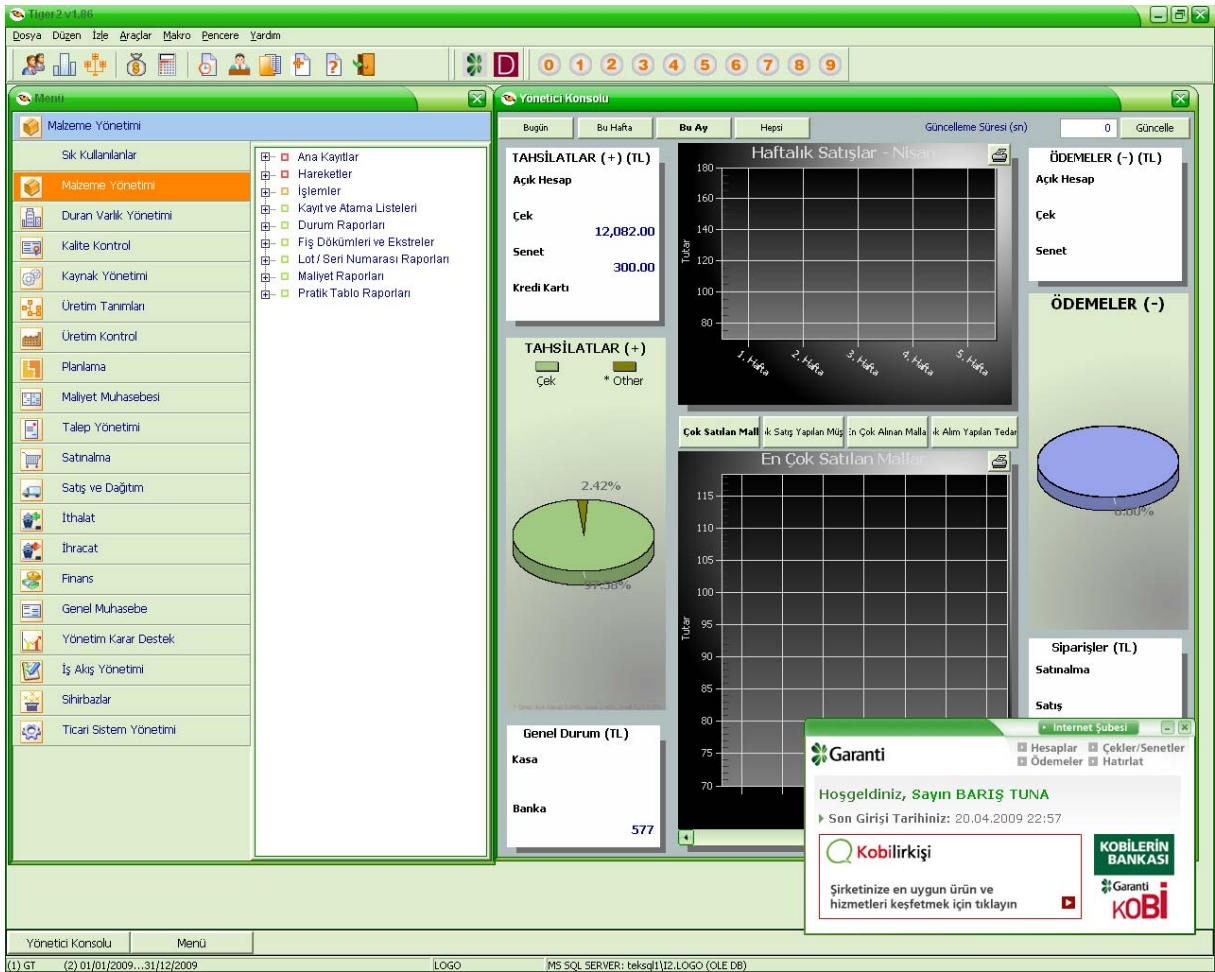

Uyarı: Uygulamayı tamamen kapatmak için araç çubuğu üzerinde sağ tıklayarak Çıkış seçeneği işaretlenmelidir, ekranın sağ üst köşesindeki "X" işareti tıklandığında uygulama kapanmaz, çalışır vaziyette minimal moda geçer.

2.2 Hesaplar

Uygulama üzerinde hesaplar bölümüne tıklandığında kullanıcının izleme yetkisi olan hesaplar listelenir.

Şube	Hesap No	Bakiye	Kul. Bakiye
BALAT	020-6299686 TL	23.003,14	811,43
GÜNEŞLİ	295-6268843 TL	52.181.201,30	52.171.680,30
ÇEKMEKÖY	540-6297542 TL	8.946,80	8.946,80
BALAT	020-6609622 TL	171,52	-31,48
GÜNEŞLİ	295-9035537 ALT	1.912,63	1.912,63
GÜNEŞLİ	295-9035537 FHD	0.004.400,00	0.004.400,00

Hesap seçilip Hesap Hareketleri düğmesine basıldığında seçilen hesabın bir önceki günden başlayarak hareketleri listelenir.

Hesap Adı	Hesap Tipi	Şube	Hesap No	Bakiye	Kullanılabilir Bakiye
BALAT	Vadesiz TL	BALAT	020-6299686	23.003,14	811,43
19.04.2009 ile 20.04.2009 tarihleri arasındaki hesap hareketleriniz listelenmektedir.					
Tarih	Açıklama	Tutar	Kul. Bakiye	Belge	
19.04.2009	Nakit Avans HVL	13,00	22.936,14		
19.04.2009	Nakit Avans HVL	12,00	22.948,14		
20.04.2009	Tİ7000679 BONUS 03/27 K: 0,10	-5,00	22.943,14		
20.04.2009	Tİ7000679 BONUS 03/27 K: 0,10	-5,00	22.938,14		
20.04.2009	Tİ7000679 BONUS 03/27 K: 0,10	-10,00	22.928,14		
20.04.2009	Tİ7000679 BONUS 03/27 K: 0,10	-10,00	22.918,14		
20.04.2009	SNT.PRO 625096177 20090420 SAZA BAZA	-15,00	22.903,14		
20.04.2009	SNT.TAL 625104524 20090420 ALT K ALTK	100,00	23.003,14		

Hesap hareketleri ekranında Belge düğmesine basıldığında harekete ait belgeler listelenir.

Garanti Platformu - Microsoft Internet Explorer

Garanti **DEKONT** T. GARANTİ BANKASI A.Ş.
Büyük Mükellefler Vergi Dairesi
Vergi No : 8790017566

KREDİ KARTI NAKİT AVANS (HESABA)

ŞUBE ADI : BALAT	SAYIN
MÜŞTERİ NUMARASI : 1306980	INTUNA DEMİR ÇELİK ALUMİNYUM N ÜK TİCARET
HESAP NUMARASI : 20/6299686	SİSTEM ANALİZ MÜD. EVREN MAH.
İŞLEM TARİHİ : 19/04/2009	KOÇMAN CAD. NO:22/B
VERGİ DAİRESİ : TEST	
VERGİ NO : 3660106783	34212 BAĞCILAR/İSTANBUL
İŞLEM YERİ : İNTERNET	
DÜZENLENME TARİHİ : 20.04.2009	
IBAN:TR98 0006 2000 0200 0006 2996 86	

KREDİ KARTINDAN NAKİT AVANS ÇEKME - HESAP
KART NUMARASI : 4043*****4012
MÜŞTERİ : 001306980
GÜLPERİ ÇARKACI ÖZGE
ERİŞİM KODU : 194012344499

YALNIZ OnİkiTL.

SIRA NO : 2009-04-19-22.29.57.317429	TUTAR : + 12,00 TL
--------------------------------------	--------------------

Hesaplar bölümünde hesap seçilip Hesap detayı düğmesine tıkladığında Hesap kartonu görüntülenir.

Garanti **Hesap Detayları**

Mevduat Hesapları

Hesap Bilgileri

Şube :	020 - BALAT
Hesap no :	6299686-TL
Hesap türü :	Vadesiz Hesap
Hesap adı :	BALAT
Hesap açılış tarihi :	31.01.2006

Bakiye Bilgileri

Kullanılabilir bakiye :	811,43
Bakiye :	23.003,14
Kredi limiti :	0,00
ELMA'daki fon tutarı :	0,00
Bloke meblağ :	22.191,71
Çek deposu :	0,00
Senet deposu :	39.061,00

2.3 Ödemeler

Garanti Penceresi üzerinde ödemeler bölümüne tıklandığında kullanıcının yetkili olduğu hesaplardan içinde bulunulan gün ve takip eden günde yapılacak ödemeler listelenir.

Tarih	Hesap Adı	Hesap No	Tutar	Açıklama
23.03.2009	BALAT	020-6299686 TL	121,00	TEMİNAT MEKTUBU KOMİSYONU
23.03.2009	BALAT	020-6299686 TL	210,00	EKSTRE BORCU
23.03.2009	BALAT	020-6299686 TL	210,00	ÜYE İŞYERİ İADE İŞLEMİ
23.03.2009	BALAT	020-6299686 TL	11,21	DÖNEMİÇİ HARCAMA
23.03.2009	BALAT	020-6299686 TL	10,21	TEMİNAT MEKTUBU KOMİSYONU
23.03.2009	BALAT	020-6299686 TL	1.210,00	EKSTRE BORCU
23.03.2009	BALAT	020-6299686 TL	120,21	ÜYE İŞYERİ İADE İŞLEMİ
23.03.2009	BALAT	020-6299686 TL	2.121,00	DÖNEMİÇİ HARCAMA
23.03.2009	BALAT	020-6299686 TL	1.210,00	ÖDEME EMİRLERİ:KİRA ÖDEMESİ
23.03.2009	Cek Talep	295-6268843 TL	41,40	TEMİNAT MEKTUBU KOMİSYONU
23.03.2009	Cek Talep	295-6268843 TL	456,02	EKSTRE BORCU
23.03.2009	Cek Talep	295-6268843 TL	40,21	ÜYE İŞYERİ İADE İŞLEMİ
Toplam Ödemeleriniz :			TL	USD
			6.011,47	80,21

2.4 Çekler/senetler

Garanti Penceresi üzerinde Çekler/Senetler bölümüne tıklandığında kullanıcının yetkili olduğu hesaplar için vadesi içinde bulunulan ve takip eden gün olan

1. Tahsilat Çekleri
2. Ödeme Çekleri
3. Senetler

gösterilir.

Garanti		Çekler/Senetler			
11.04.2009 ile 12.04.2009 tarihleri arasındaki çek ve senetleriniz listelenmektedir.					
Tahsil/Teminat Çekleri					
TL	Toplam Adet :	10	Toplam Tutar :	137.200,00	Detay
USD	Toplam Adet :	1	Toplam Tutar :	123,00	Detay
EUR	Toplam Adet :	1	Toplam Tutar :	113,01	Detay
Ödeme Çekleri					
TL	Toplam Adet :	9	Toplam Tutar :	64.140,98	Detay
USD	Toplam Adet :	1	Toplam Tutar :	121,22	Detay
EUR	Toplam Adet :	1	Toplam Tutar :	2.123,01	Detay
Senetler					
TL	Toplam Adet :	0	Toplam Tutar :	0,00	Detay

Bu kriterlere uygun çek veya senet varsa Detay düğmesine basıldığında çekler ve senetlerin durumları görüntülenecek şekilde listelenir.

Garanti		Çekler/Senetler				
11.04.2009 ile 12.04.2009 tarihleri arasındaki çek ve senetleriniz listelenmektedir.						
Tahsil/Teminat Çekleri						
TL	Toplam Adet :	10	Toplam Tutar :	137.200,00	Detay	
Çek No	Banka	Şube	Hesap	Vade	Tutar	Durum
0111248	062	0168	62991013	11.04.2009	15.000,00	İade
0345540	064	1000	00212121	11.04.2009	16.000,00	Tahsil
0311511	064	1006	00024545	11.04.2009	11.000,00	Tahsil
0006948	064	1006	00129898	11.04.2009	14.000,00	İleri Vadeli
USD	Toplam Adet :	1	Toplam Tutar :	123,00	Detay	
EUR	Toplam Adet :	1	Toplam Tutar :	113,01	Detay	
Ödeme Çekleri						
TL	Toplam Adet :	9	Toplam Tutar :	64.140,98	Detay	
USD	Toplam Adet :	1	Toplam Tutar :	121,22	Detay	
EUR	Toplam Adet :	1	Toplam Tutar :	2.123,01	Detay	
Senetler						
TL	Toplam Adet :	0	Toplam Tutar :	0,00	Detay	

2.5 Hatırlat

Önemli Hatırlat özellikleri:

1. Hatırlatmalar gerçek zamanlı olarak yapılmaktadır. İşlem gerçekleşikten sonra hemen hatırlatmalar alınır.
2. Hatırlatmalar araç çubuğu üzerinde beliren ve 2-3 sn. içinde kaybolan pop-up mesajlar olarak görüntülenir.
3. Platform açıldığında henüz alınmamış hatırlatmalar varsa alınır. Hatırlatmalar kaybolmaz.
4. Hatırlatmalar kullanıcıya özeldir. Kullanıcılar alacakları hatırlatmaları özelleştirebilirler.
5. Uygulama kapatılıp açıldığında daha önce alınmış hatırlatmalar kısa süre içerisinde tekrar listelenir. Bu hatırlatmalar için araç çubuğu üzerinde 2. kez pop-up mesaj gösterilmez.
6. Hatırlat listelerinde sadece içinde bulunulan güne ait mesajlar listelenir. Daha önceki günler listelenmez.

Garanti Penceresi üzerindeki hatırlat bölümü, son gelen hatırlatmaların izlenmesini sağlamaktadır. Ayrıntılı liste için Detay düğmesine basılmalıdır.

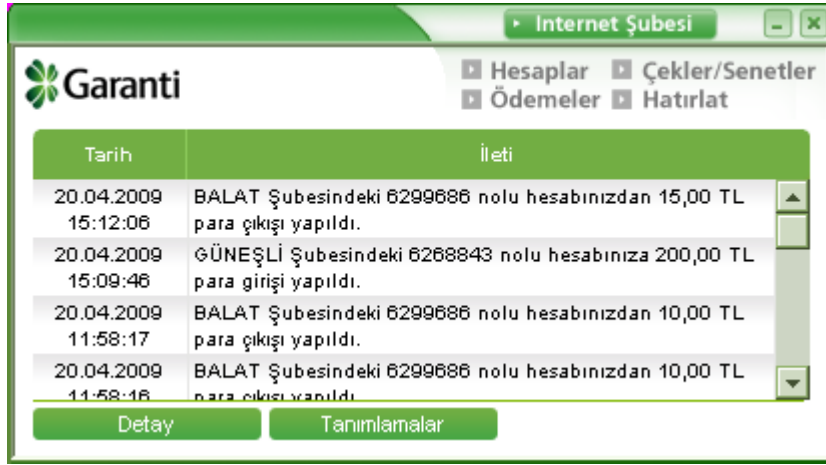

2.5.1 Tanımlamalar

Hatırlatmalar 2 temel kategoriye ayrılır:

1. Hareket hatırlatmaları

Kullanıcının yetkili olduğu hesaplar için alınan hareket hatırlatmalarıdır. Bu gruptaki hatırlatmalar aşağıdaki alt kategorilere göre tanımlanabilir.

- a. Tüm hesap hareketleri
- b. Para transferi hareketleri
- c. Çek/senet hareketleri
- d. Yatırım ve hisse senedi hareketleri
- e. Ödeme hareketleri
- f. Kredi hareketleri

2. Bilgilendirme hizmetleri

Hesap hareketleri dışında kullanıcıya bankacılık ürün ve hizmetleri ile ilgili yapılan hatırlatmalardır.

Bu gruptaki hatırlatmalar aşağıdaki alt kategorilere göre tanımlanabilir.

- a. Kredi kartları
- b. Ödeme hatırlatmaları
- c. Varlık hatırlatmaları

d. Çek senet hatırlatmaları

Hatırlat tanım ekranı aşağıdaki gibidir. Öncelikle tanımlanmak istenen Hatırlat kategorisi seçilir.

Daha sonra hatırlatmaların alınacağı ürün seçilir. Seçilen ürün için alınabilecek hatırlat listesi görüntülenir. Listenin sağındaki seçim işaretlenerek Kaydet düğmesine basılır.

Daha önce tanımlanmış bir hatırlat varsa ürün seçildiğinde hatırlatma listesi seçim işaretli olarak gelir. Seçim kaldırılıp Kaydet düğmesine basıldığında Hatırlat tanımını kaldırılmış olur.

Hizmet tanımlamak istediğiniz hesabı aşağıdaki listeden seçebilirsiniz.

	Hesap Adı	Hesap Tipi	Şube	Hesap No	Bakiye	Kullanılabilir Bakiye
<input checked="" type="radio"/>	BALAT	TL	BALAT	020-6299686	23.003,14	811,43
<input type="radio"/>	Cek Talep	TL	GÜNEŞLİ	295-6268843	52.181.201,30	52.171.680,30
<input type="radio"/>		TL	ÇEKMEKÖY	540-6297542	8.946,80	8.946,80
<input type="radio"/>	BALAT	TL	BALAT	020-6609622	171,52	-31,48
<input type="radio"/>		USD	GÜNEŞLİ	295-9649954	1.044,00	899,30

Ekleme veya silme istediğiniz servislerinizi aşağıdaki listeden seçebilirsiniz.

Hizmet Adı	Seçim
TÜM PARA GİRİŞLERİ	<input checked="" type="checkbox"/>
TÜM PARA ÇIKIŞLARI	<input checked="" type="checkbox"/>

Kaydet**Vazgeç****İşleminiz tamamlanmıştır.**

Hizmet tanımlarınız güncellenmiştir.

Yeni Tanım

2.5.2 Hatırlatma Mesajları

Hatırlat pop-up mesajlarının görüntüsü aşağıdaki gibidir.

Aynı anda birden fazla mesaj alınmış ise mesaj üzerindeki oklarla diğer mesajlar da görüntülenebilir.

Mesaj üzerine çift tıklandığında;

- Hesap hareketleri için dekont,
- Bilgilendirme hizmetleri için mesaj detayı açılır.

2.5.3 Detay

Garanti Penceresi üzerindeki Hatırlat ekranında Detay düğmesine tıklandığında Hatırlat mesaj listesi açılır. Buradan dekonta veya hatırlama detayına ulaşmak mümkündür.

Tarih	Tip	İleti	Detay
11.04.2009 17:01:44	Hesap Hareketi	BALAT Şubesindeki 6299686 nolu hesabınıza 110,00 TL havale/EFT yapıldı.	

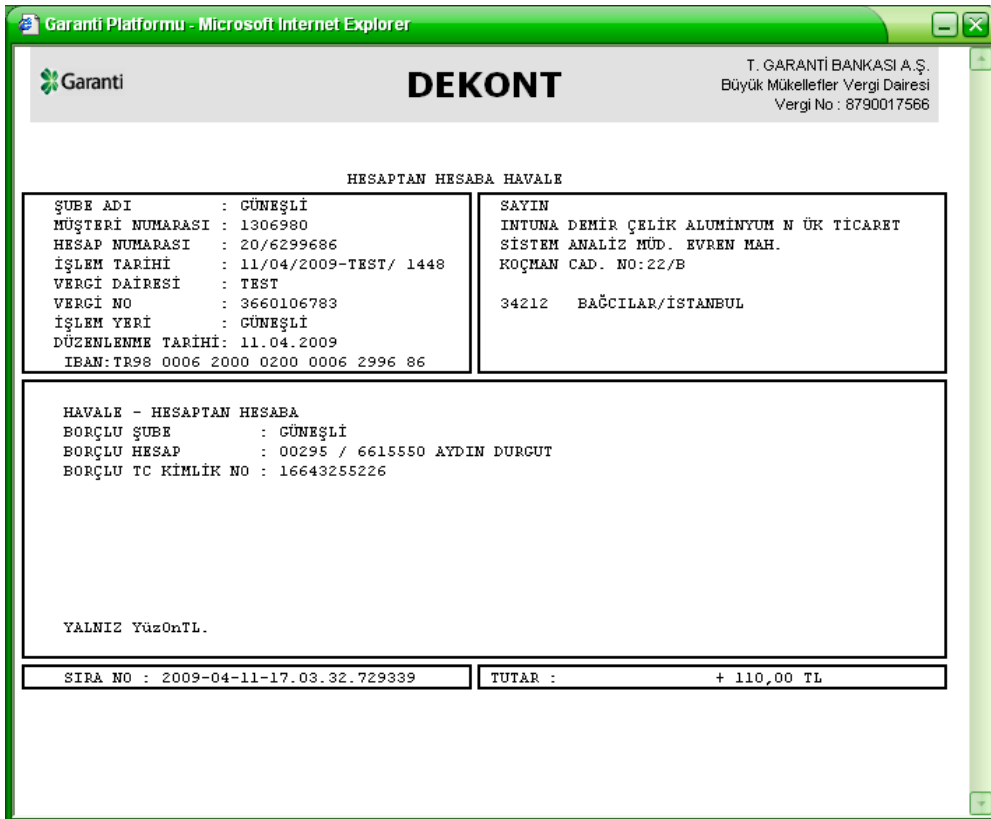

Garanti Platformu - Microsoft Internet Explorer

Garanti **DEKONT** T. GARANTİ BANKASI A.Ş.
Büyük Mükellefler Vergi Dairesi
Vergi No : 8790017586

HESAPTAN HESABA HAVALE

ŞUBE ADI : GÜNEŞLİ MÜŞTERİ NUMARASI : 1306980 HESAP NUMARASI : 20/6299686 İŞLEM TARİHİ : 11/04/2009-TEST/ 1448 VERGİ DAİRESİ : TEST VERGİ NO : 3660106783 İŞLEM YERİ : GÜNEŞLİ DÜZENLENME TARİHİ: 11.04.2009 IBAN:TR98 0006 2000 0200 0006 2996 86	SAYIN INTUNA DEMİR ÇELİK ALUMİNYUM N ÜK TİCARET SİSTEM ANALİZ MÜD. EVREN MAH. KOÇMAN CAD. NO:22/B 34212 BAĞCILAR/İSTANBUL
--	---

HAVALE - HESAPTAN HESABA
BORÇLU ŞUBE : GÜNEŞLİ
BORÇLU HESAP : 00295 / 6615550 AYDIN DURGUT
BORÇLU TC KİMLİK NO : 16643255226

YALNIZ YüzOnTL.

SIRA NO : 2009-04-11-17.03.32.729339	TUTAR : + 110,00 TL
--------------------------------------	---------------------

2.6 Tüzel İnternet Şubesine tek login ile giriş

Garanti Penceresi'ne login olduktan sonra ekran üzerindeki İnternet Şube linkine tıklanarak Tüzel İnternet şube kullanımını başlatabilirsiniz.

İnternet şubesinde yapılan işlemler hatırlatma istendi ise pop-up mesajı olarak görüntülenebilmektedir.

İnternet şubenin zaman aşım süresi 8 dakika olup Garanti Penceresi'ne login olunmasıyla bu süre işlemeye başlamaktadır. Zaman aşımı süresi dolmamış ise kullanıcı direkt olarak İnternet Şube'ye bağlanabilmektedir..

- Hoşgeldiniz, Sayın ÖZGE İZCİ
- Son Giriş Tarihiniz: 02.04.2009 16:35
- Son Giriş Hatası: 30.03.2009 12:05

Below this, there are instructions for logging in and a section titled "Tüzel İnternet Şubesi kullanımında sabit şifre uygulaması sona eriyor!" (Fixed password application in Corporate Internet Branch usage is ending!).

A pop-up window is visible in the bottom right corner, titled "Garanti" and "Hoşgeldiniz, Sayın ÖZGE İZCİ". It contains a "Kobilirkışı" (Kobilirkışı) logo and text: "Şirketinize en uygun ürün ve hizmetleri keşfetmek için tıklayın". The pop-up window also shows a "Güncelleme Süresi (sn)" field set to 0 and a "Güncelle" button. The main window also displays a "Güncelleme Süresi (sn)" field set to 0 and a "Güncelle" button.

The main window also features a "Hesaplar" (Accounts) section with a table of "ÖDEMELER (-) (TL)" (Payments (-) (TL)):

Ödemeler (-) (TL)	
Çek	20,068.00
Senet	555.00

Below the table, there is a "Gözetim" (Monitoring) section with a pie chart showing a 2.69% share. The main window also features a "Girişler (TL)" (Logins (TL)) section with a table of "Girişler (TL)" (Logins (TL)):

Girişler (TL)	
İnternet Şubesi	

İnternet Şube'nin zaman aşım süresi kadar süre geçmiş ise sadece şifre girilmesi istenecektir.

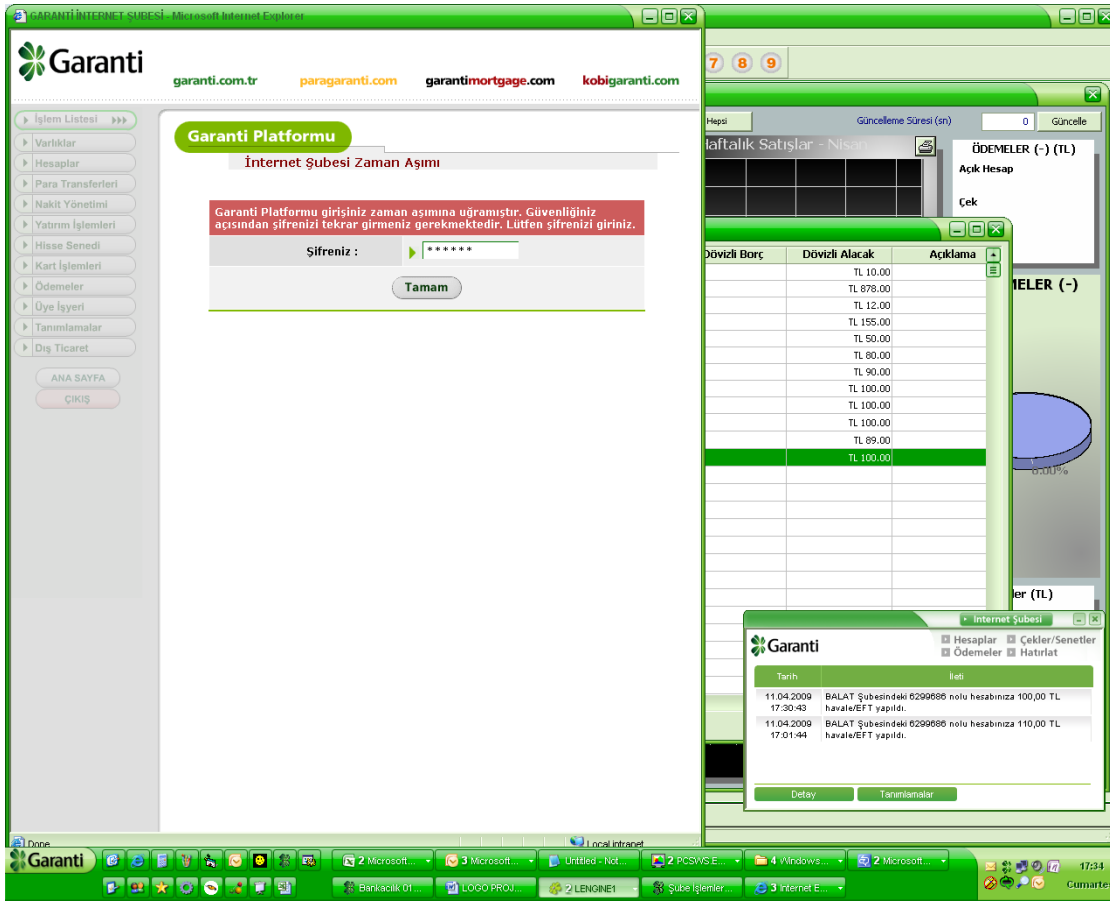

Zaman aşımı süresi dolduğunda ise sadece şifrematik ile şifre girişi yapılarak İnternet Şubesine bağlanılır.

2.7 Araç Çubuğu üzerinde çalışma

Uygulama kapatıldığında geri planda çalışır ve tekrar açmak için araç çubuğu üzerindeki Garanti simgesine sağ tıklanarak Göster adımı seçilir veya simgeye çift tıklanır. Uygulamayı kapatmak için simge üzerinde sağ tıklanarak Çıkış adımı seçilmelidir.

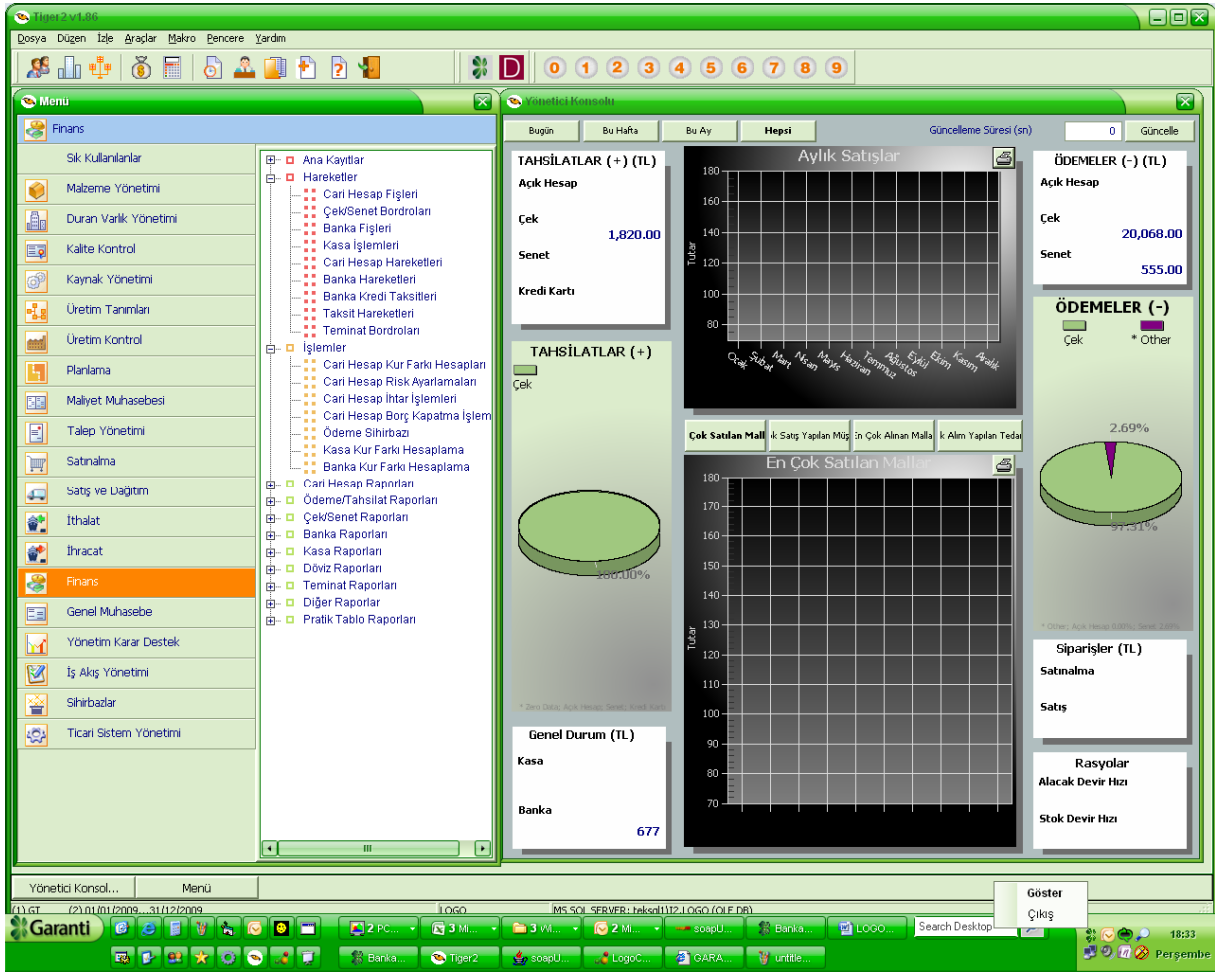

3 GOGARANTİ'NİN GETİRDİĞİ YENİLİKLER

LOGO çözüm paketleri içindeki çeşitli ekranlarda, sağ tıklanarak erişilen kısayollarla Banka tarafındaki bilgilere erişim sağlanabilmektedir.

Bu sorgulamaları yapabilmek için Garanti Penceresi'ne login olunması gerekmektedir.

3.1 Online hesap kartonu okuma

Finans > Ana Kayıtlar > Bankalar > Hesaplar > Banka Hesapları listesi üzerinde sağ tıkladığında kullanıcının seçilen hesap için yetkisi varsa hesap detayı görüntülenir.

Tiger2 v1.86

Dosya Düzen İzle Araçlar Makro Pencere Yardım

0 1 2 3 4 5 6 7 8 9

Menü

Finans

Sık kullanılanlar

Malzeme Yönetimi

Duran Varlık Yönetimi

Kalite Kontrol

Kaynak Yönetimi

Üretim Tanımları

Üretim Kontrol

Planlama

Maliyet Muhasebesi

Talep Yönetimi

Satınalma

Satış ve Dağıtım

İthalat

İhracat

Finans

Genel Muhasebe

Yönetim Karar Destek

İş Akış Yönetimi

Sihribazlar

Ticari Sistem Yönetimi

Bankalar

Yönetici Konsol...

Menü

Bugün Bu Hafta Bu Ay Hepsini Güncelleme Süresi (sn) 0 Güncelle

TAHSİLATLAR (+) (TL)

Haftalık Satışlar - Nisan

ÖDEMELER (-) (TL)

Açık Hesap

Çek

Senet

Bankalar

Kodu	Adı	Şubesi
0062	GARANTİ BANKASI (DEVİRİM İÇİN)	BALAT
0062-1	GARANTİ BANKASI	GÜNEŞLİ
0062-2	GARANTİ BANKASI	MAĞLAC

Banka Hesapları - 0062

Türü	Hesap Kodu	Hesap Adı	Bakiye	Banka Cari Bakiyesi	Tahsil Edilmemiş Kesik
(TH)	0062 0001	INTUNA BALAT ŞUBESİ HESABI		998.00 (B)	
(TH)	0062 0005	BAŞKASIMIN HESABI			
(KH)	0062 KR01	BALAT ŞUBE KREDİ HESABI			

Elle Değiştir

Hesap Durumu

Online hesap kartonu

Genel Durum (TL)

Kasa

Banka

577

Siparişler (TL)

Satınalma

Satış

Rasyolar

Alacak Devir Hızı

Stok Devir Hızı

Banka Hesapları... Bankalar Yönetici Konsol... Menü

(1) GT (2) 01/01/2009...31/12/2009 LOGO MS SQL SERVER: teksal1\12.LOGO (OLE DB)

Garanti

2 Microsoft ... 4 Microsoft ... Untitled - Note ... 2 PCSWS EXE ... 4 Windows ... 2 Microsoft ...

Bankacılık 01 ... LOGO PROJESİ ... 3 LENGİNİ ... Şube İşlemleri ... Untitled - Paint

17:53 Cumartesi

Garanti

Hesap Detayları

Mevduat Hesapları

Hesap Bilgileri

Şube :	020 - BALAT
Hesap no :	6299686-TL
Hesap türü :	Vadesiz Hesap
Hesap adı :	BALAT
Hesap açılış tarihi :	31.01.2006

Bakiye Bilgileri

Kullanılabilir bakiye :	97.585.252,80
Bakiye :	97.607.444,51
Kredi limiti :	0,00
ELMA'daki fon tutarı :	0,00
Bloke meblağ :	22.191,71
Çek deposu :	0,00
Senet deposu :	39.061,00

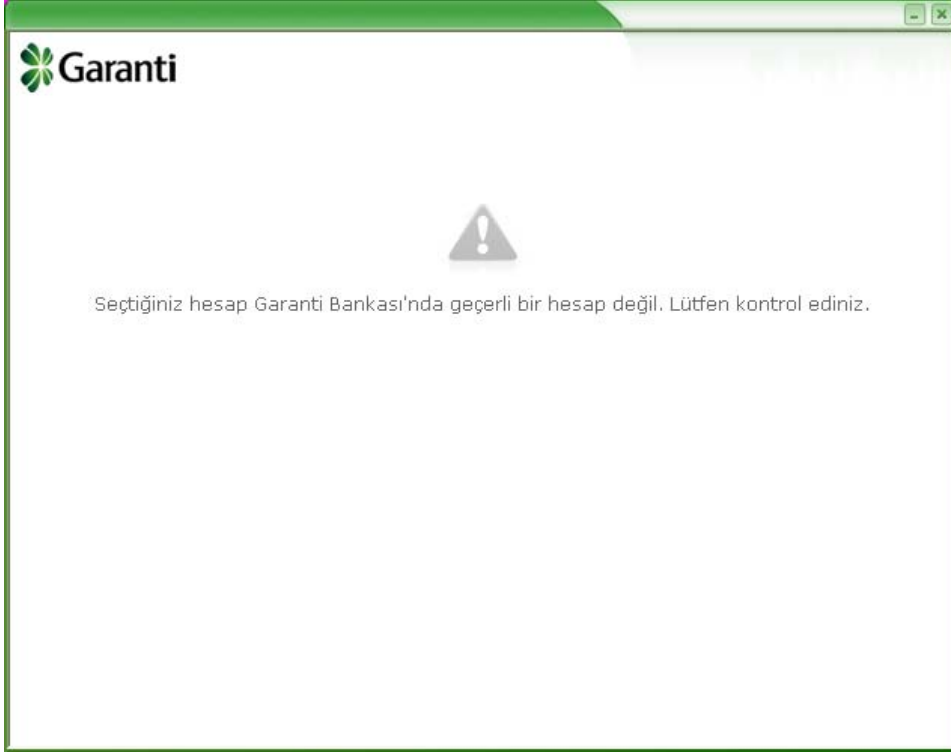

3.2 Hesap doğrulama

Finans > Ana Kayıtlar > Cari Hesaplar > Cari Hesap > Ticari Bilgiler sekmesi üzerinde sağ tıklandığında cari hesap üzerinde tanımlı Garanti Bankası hesapları doğrulanır.

Hesap doğrulama aşamasında,

1. Hesabın Garanti Bankası'nda geçerli bir hesap olup olmadığı kontrol edilir.
2. Hesap sahibinin adı gösterilir.
3. Cari hesap kartonu üzerinde TCKN veya VKN tanımlı ise TCKN'nin uyumluluğu kontrol edilir.

Tiger2 v1.86

Dosya Düzen İzle Araçlar Makro Pencere Yardım

0 1 2 3 4 5 6 7 8 9

Finans

Sık kullanılanlar

Malzeme Yönetimi

Duran Varlık Yönetimi

Kalite Kontrol

Kaynak Yönetimi

Üretim Tanımları

Üretim Kontrol

Planlama

Maliyet Muhasebesi

Talep Yönetimi

Satınalma

Satış ve Dağıtım

İthalat

İhracat

Finans

Genel Muhasebe

Yönetim Karar Defteri

İş Akış Yönetimi

Şirket Bilgileri

Ticari Sistem Yönetimi

Yönetici Konsol...

Bugün Bu Hafta Bu Ay Hepsi Güncelleme Süresi (sn) 0 Güncelle

Tüm Cari Hesaplar

Hiyerarşi K...	Kodu	Açıklama	Bakiye	Bakiye (RD)	Sehir
(AS) 1	0000000000000001	Ekle	7,398.00 (B)	7,398.00 (B)	
(AL) 2	0000000000000002	Yaz (Mekrup) Grup Şirketleri	200.00 (A)	200.00 (A)	

Online Hesap Doğrulama

Genel Durum (TL)

Kasa

Banka

577

Rasyolar

Alacak Devir Hızı

Stok Devir Hızı

Cari Hesaplar Yönetici Konsol... Menü

(1) GT (2) 01/01/2009...31/12/2009 LOGO MS SQL SERVER: teksql112.LOGO (OLE DB)

Garanti

Bankacılık 01... LOGO PROJ... LENGINE1... Şube İşlemler... untitled - Paint

17:56 Cumartesi

Tiger2 v1.86

Dosya Düzen İzle Araçlar Makro Pencere Yardım

0 1 2 3 4 5 6 7 8 9

Finans

Sık kullanılanlar

Malzeme Yönetimi

Duran Varlık Yönetimi

Kalite Kontrol

Kaynak Yönetimi

Üretim Tanımları

Üretim Kontrol

Planlama

Maliyet Muhasebesi

Talep Yönetimi

Satınalma

Satış ve Dağıtım

İthalat

İhracat

Finans

Genel Muhasebe

Yönetim Karar Defteri

İş Akış Yönetimi

Şirket Bilgileri

Ticari Sistem Yönetimi

Yönetici Konsol...

Bugün Bu Hafta Bu Ay Hepsi Güncelleme Süresi (sn) 0 Güncelle

Tüm Cari Hesaplar

Hiyerarşi K...	Kodu	Açıklama	Bakiye	Bakiye (RD)	Sehir
(AS) 1	0000000000000001	AYDIN DURGUT	7,398.00 (B)	7,398.00 (B)	

Cari Hesap

Kodu: 0000000000000001

Statüsü: Kullanımda

Unvanı: AYDIN DURGUT

E-İş Kodu:

İletişim Ticari Bilgileri Risk Bilgileri Parametreler Diğer LDX Teminat Bilgileri Form Tasarımları

TC Kimlik / Vergi No: 16643255226

Vergi Dairesi: BEKTAŞ

VD Kodu:

KDV No:

Döviz Türü: TL, Yeni Türk Lirası

Ödeme Planı:

Açıklaması:

İndirim Oranı:

Ödeme İzleme: Aynı Dövizli İşlemlerle

Kur Farkı: Hareketler Üzerinden

Ödeme Tipi: İşlem Yapılmayacak

Grup Şirketi Kodu:

Banka Hesapları

Şube No	Banka Adı	Hesap No.	E-Bankacılık
0062-00295	T.GARANTI E	6615550	<input type="checkbox"/>
0062-00226	T.GARANTI E	6606325	<input type="checkbox"/>
0062-00295	T.GARANTI E	1234566	<input type="checkbox"/>
0004-02121	İş bankası	321211	<input type="checkbox"/>
0062-00295	T.GARANTI E	1200012	<input type="checkbox"/>

Ticari İşlem Grubu:

Teslim Sekli:

Tagyici Firma:

Referans Listesine Ekle

Kod Ver

Kayıt Bilgisi

Hesap Özeti

İzihbarat Bilgileri

Hesap Toplamları

Ek Bilgi Formları

Doküman Kataloğu Girişi

Öndeğerlere Dön

Online Hesap Doğrulama

Kaydet Yazdır

Banka

577

Rasyolar

Alacak Devir Hızı

Stok Devir Hızı

Cari Hesap Cari Hesaplar Yönetici Konsol... Menü

(1) GT (2) 01/01/2009...31/12/2009 LOGO MS SQL SERVER: teksql112.LOGO (OLE DB)

Garanti

Bankacılık 01... LOGO PROJ... LENGINE1... Şube İşlemler... untitled - Paint

17:56 Cumartesi

Garanti		Hesap Doğrulama	
Şube	Hesap	Doğrulama	
00295	6615550	Hesap Garanti Bankası hesabıdır.	Detay
00226	6606325	Hesap Garanti Bankası hesabıdır.	Detay
00295	1234566	Hesap Garanti Bankası hesabı değildir.	
00295	1200012	Hesap Garanti Bankası hesabıdır. Uyarı!	Detay

Garanti		Hesap Doğrulama	
Şube	Hesap	Doğrulama	
00295	6615550	Hesap Garanti Bankası hesabıdır.	Detay
		Hesap Sahibi: AYDIN DURGUT VKN/TCKN Banka sistemi ile uyumludur. (16643255226)	
00226	6606325	Hesap Garanti Bankası hesabıdır.	Detay
		Hesap Sahibi: AYDIN DURGUT VKN/TCKN Banka sistemi ile uyumludur. (16643255226)	
00295	1234566	Hesap Garanti Bankası hesabı değildir.	

3.3 Online müşteri çeki durum sorgulama

Finans > Ana Kayıtlar > Çekler/Senetler adımıında Müşteri Çekleri filtrelenerek seçilen müşteri çeki üzerine sağ tıkladığında, kullanıcının izleme yetkisi olduğu bir Garanti hesabına tahsile verilmiş çeklerin detayı, durumu ile birlikte görüntülenir.

Portföy No.	Seri No.	Vade	İşyeri	Tutar	Dövizli Tutar	Durum
00000001	5454444	12/03/2009	0	154.00	TL 154.00	Tahsile Verildi
00000002	21111111	25/03/2009	0	100.00	TL 100.00	Tahsile Verildi
00000003	12345678	30/03/2009	0	154.00	TL 154.00	Tahsile Verildi
00000004	3345540	31/03/2009	0	200.00	TL 200.00	Tahsile Verildi
00000005	1234567	31/03/2009	0	123.00	Karşılığı Yok	
00000006	1512121	01/04/2009	0	1,212.00	Tahsile Verildi	0062-0001 INTU
00000007	5454444	02/04/2009	0	1,000.00	Tahsile Verildi	0062-3TH01 Tica
00000008	5787544	02/04/2009	0	100.00	Tahsile Verildi	0062-3TH01 Tica
00000010	1444444	02/04/2009	0	500.00	Tahsile Verildi	0062-3TH01 Tica
00000011	986565	02/04/2009	0	125.00	Tahsile Verildi	0062-3TH01 Tica
00000012	5454444	03/04/2009	0	541.00	Tahsile Verildi	0062-3TH01 Tica
00000013	211245	03/04/2009	0	54.00	Tahsile Verildi	0062-3TH01 Tica
00000014	5458522	06/04/2009	0	21.00	Tahsile Verildi	0062-3TH01 Tica
00000015	6565332	06/04/2009	0	212.00	TL 212.00	Tahsile Verildi
00000016	24545	06/04/2009	0	212.00	TL 212.00	Tahsile Verildi
00000017	69875	06/04/2009	0	221.00	TL 221.00	Tahsile Verildi
00000018	23125	06/04/2009	0	986.00	TL 986.00	Tahsile Verildi
00000019	1	06/04/2009	0	100.00	TL 100.00	Tahsile Verildi
00000020	1	06/04/2009	0	100.00	TL 100.00	Tahsile Verildi
00000021	2	06/04/2009	0	1.00	TL 1.00	Tahsile Verildi
00000022	3	09/04/2009	0	100.00	TL 100.00	Tahsile Verildi

Garanti **Çek Bilgileri**

Tahsil/Teminat Çeki Bilgileri

Çek No :	3345540
Banka Adı :	TURKIYE IS BANKASI
Şube Adı :	YENİCAMİ/İSTANBUL
Hesap No :	02212121
Çek Tutarı :	200,00
Döviz Kodu :	TL
Çek Durumu :	Tahsil
Vade Tarihi :	12.04.2009
Banka Giriş Tarihi :	19.02.2009
Banka Bordro No :	200900001
Müşteri Bordro No :	
Müşteri Çek No :	21623225

3.4 Online kendi çekimiz durumu sorgulama

Finans > Ana Kayıtlar > Çekler/Senetler adımında Kendi çekimiz seçeneği ile filtreleme yapılarak seçilen kendi çekimiz üzerine sağ tıklandığında, kullanıcının izleme yetkisi olduğu Garanti hesabından tahsil edilecek ise çek detayı, durumu ile birlikte görüntülenir.

Tiger2 v1.86

Dosya Düzen İzle Araçlar Makro Pencere Yardım

0 1 2 3 4 5 6 7 8 9

Finans

Sık kullanılanlar

Malzeme Yönetimi

Duran Varlık Yönetimi

Kalite Kontrol

Kaynak Yönetimi

Üretim Tanımları

Üretim Kontrolü

Planlama

Maliyet Muhasebesi

Talep Yönetimi

Satınalma

Satış ve Dağıtım

İthalat

İhracat

Finans

Genel Muhasebe

Yönetim Kararı

İş Akış Yönetimi

Sihirbazlar

Ticari Sistem Yönetimi

Yönetici Konsolü

Bugün Bu Hafta Bu Ay Hepsi Güncelleme Süresi (sn) 0 Güncelle

TAHŞİLATLAR (+) (TL)

Açık Hesap

Çek 5,485.00

Haftalık Satışlar - Nisan

ÖDEMELER (-) (TL)

Açık Hesap

Çek

Çek/Senet

Portföy No.	Seri No.	Vade	İşyeri	Tutar	Dövizli Tutar	Durum
00000001	4555444	12/12/2009	0	5,458.00	TL 5,458.00	Kendi Çekimiz
00000002	0000006	25/03/2009	0	5,000.00	TL 5,000.00	Kendi Çekimiz
00000003	8341221	31/03/2009	0	9,610.00	TL 9,610.00	Kendi Çekimiz
00000004	21212	31/03/2009	0	321.00	TL 321.00	Tahsil Eddi

Değiştir

İncele

Filtrele

Ek Bilgi Formları

Toplu Kayıt Çıkar

Güncelle

Öndeğerlere Dön

Online Durum Sorgula

Kendi Çekimiz

Kapat

Banka 577

Stok Devir Hızı

MS SQL SERVER: teksal1\12.LOGO (OLE DB)

Garanti

Bankacılık 01 ...

LOGO PROJE...

LENGINE1

Şube İşlemleri...

untitled - Paint

18:00

Cumartesi

Garanti

Çek Bilgileri

Ödeme Çeki Bilgileri

Çek No :	0000006
Şube Adı :	BALAT
Hesap No :	62996863
Çek Tutarı :	5.000,00
Döviz Kodu :	TL
Çek Durumu :	İleri Vadeli
Vade Tarihi :	11.04.2009
Banka Giriş Tarihi :	29.12.2008
Banka Bordro No :	200800019

3.5 Online müşteri senedi durumu sorgulama

Finans > Ana Kayıtlar > Çekler/Senetler adımıyla Müşteri senedi seçeneği ile filtreleme yapılarak seçilen kayıtlar üzerine sağ tıkladığında, kullanıcının izleme yetkisi olduğu Garanti hesabında tahsile verilmiş senetler, durumu ile birlikte görüntülenir. Burada vade tarihi ve tutar bilgileri eşlenerek filtreleme yapılmaktadır.

Portföy No.	Seri No.	Vade	İşyeri	Tutar	Dövizli Tutar	Durum
00000001	1	10/03/2009	0	542.00	TL 542.00	Tahsil Edildi
00000002	1	25/03/2009	0	500.00		İş Verildi
00000003	1234567890	20/03/2009	0	500.00		İş Verildi
00000004	1234567891	25/04/2009	0	500.00		İş Verildi
00000005	23121	31/03/2009	0	456.00		İş Edildi
00000006	2121	01/04/2009	0	10.00		İş Verildi
00000007	545454	01/04/2009	0	152.00		İş Verildi
00000008	2454	03/04/2009	0	54.00		İş Verildi
00000009	5454	06/04/2009	0	545.00		İş Verildi
00000010	656	06/04/2009	0	212.00		İş Verildi
00000011	9865	06/04/2009	0	55.00		İş Verildi
00000012	2121	06/04/2009	0	2,312.00	TL 2,312.00	Tahsile Verildi
00000014	5454	07/04/2009	0	54.00	TL 54.00	Tahsile Verildi
00000015	123	07/04/2009	0	15.00	TL 15.00	Tahsile Verildi
00000016	1235	07/04/2009	0	21.00	TL 21.00	Tahsile Verildi
00000017	21	10/04/2009	0	54.00	TL 54.00	Tahsile Verildi
00000018	54	10/04/2009	0	89.00	TL 89.00	Tahsile Verildi

Garanti							Senet Bilgileri						
Borçlu Adı	Vade	Tutar	Tahsilat Şubesi	Referans No	Senet No	Durum							
DURGUT AYDIN	25.03.2009	500,00	BALAT	625104146	2345678	Tahsil Olmayan							
Toplam Adet :			1	Toplam Tutar :			500,00						

3.6 Müşteri çeki doğrulama

4 DİĞER BANKACILIK İŞLEMLERİ

GoGaranti sayesinde LOGO Çözüm Paketleri ile Garanti Bankası arasında gerçek zamanlı veri alışverişine dayalı olarak farklı bankacılık işlemleri yapılabilmektedir.

- Toplu Havale / EFT
- Çek / Senet
- DTS
- Maaş Ödemeleri
- YP Transferler
- Elektronik Hesap Özeti
- POS Mutabakatı

4.1 Toplu Havale/EFT

LOGO Çözüm paketleri üzerinden Toplu Havale/EFT işlemleri yapmak mümkündür.

Finans > Hareketler > Banka Fişleri adımımda Gönderilen Havale/EFT seçildikten sonra, tüm Havale ve EFT işlemleri görüntülenebilmektedir.

Bu adımdan yeni Havale/EFT işlem girişi yapmak için pencerenin sol alt kısmında bulunan 'Ekle' düğmesine tıklanır. Açılan yeni pencerede Banka Hesap Kodu adımımdan işlem yapılacak hesap seçilir. İşlem Türü (Havale) ile Cari Hesap Kodu seçildikten sonra işlem tutarı girilir.

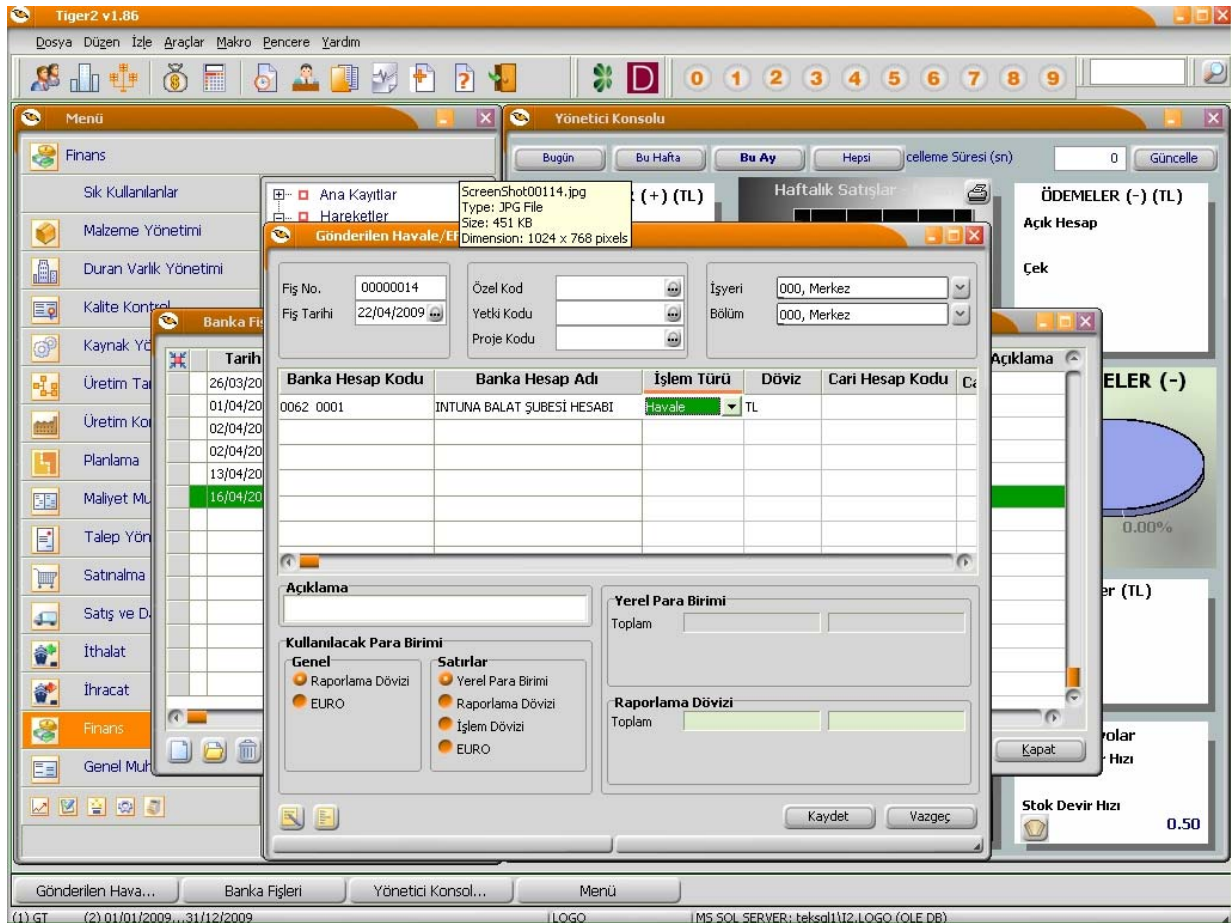

Giriş yapılan işlemin bankaya iletilmesi için öncelikle İşlem Statüsü 'Bankaya Gönderilecek' olarak işaretlenir. Açıklama bölümü doldurulup Cari Hesap Banka Hesabı adından ilgili hesap no seçildikten sonra Kaydet düğmesine basılarak işlem kaydı oluşturulur.

Daha sonra LOGO Connect ekranındaki Bankacılık > Havale/EFT Hazırla adından işlem ekranının sol tarafında görüntülenir ve bankaya iletilmesi için 'Ekle' düğmesine basılarak 'seçilen işlemler' tarafına aktarılır.

'Onay' düğmesine basılarak onaylama bölümüne varsa açıklama girilir ve kayıtlar hazırlanmış olur. Henüz Login olunmadıysa Garanti Penceresine Şifre ve parola ile giriş yapılır.

LOGO Connect ekranındaki Bankacılık > Havale/EFT hazırla ekranındaki 'Gönderilmek üzere paketlenmiş işlemler' bölümünde görüntülenen işlem seçilerek, 'Gönder/Al' düğmesine basılır. Bağlantı kurulduktan sonra işlemler bankaya iletilir.

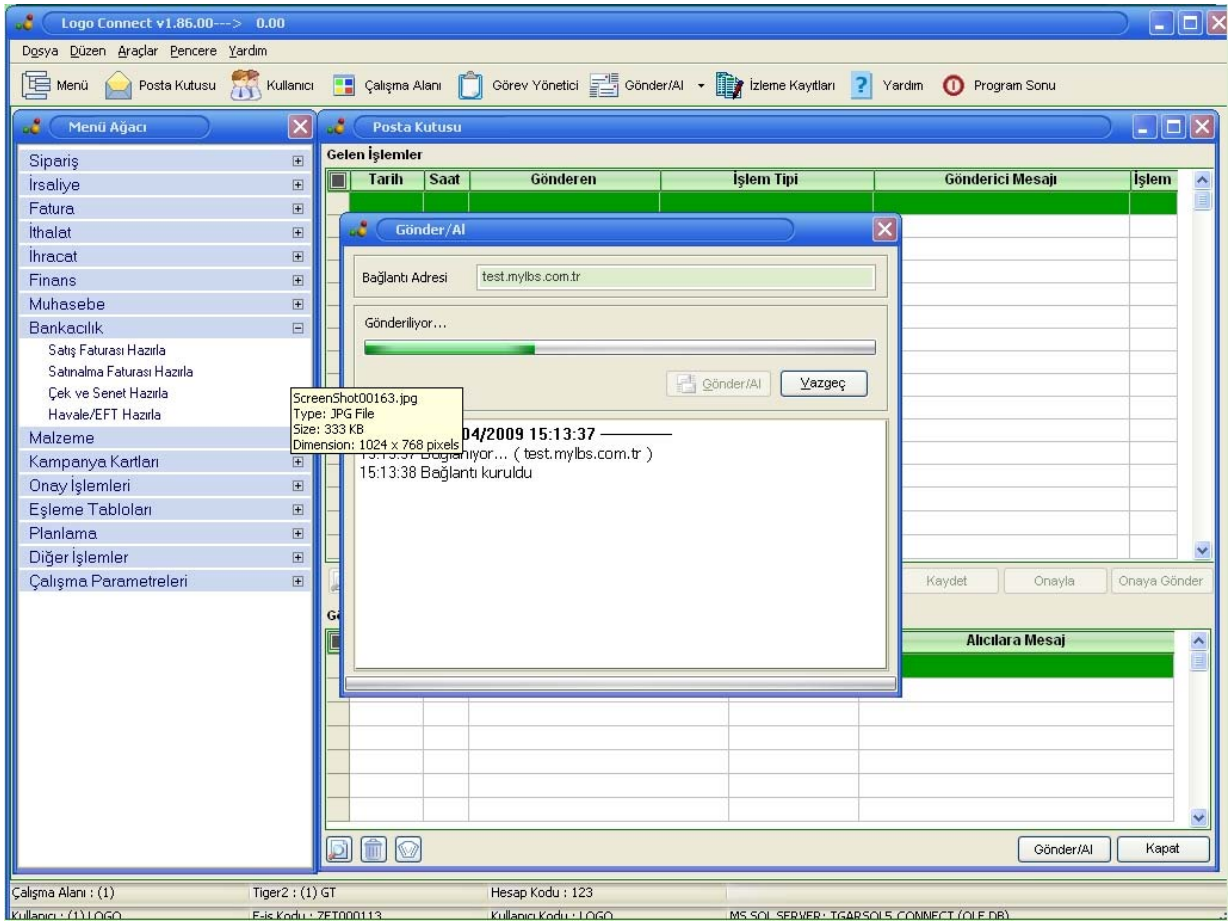

Finans > Hareketler > Banka Fişleri adımında işlemin üzerine sağ tıklandığında detay ekranında İşlem Statüsü 'LDX'e iletildi olarak görünür.

Bankadaki işlem sonucunu almak için Posta Kutusundaki 'Gönder/Al' düğmesine basılır. LOGO Connect üzerinden tekrar bağlantı kurularak 'Gelen İşlemler' bölümüne Garanti Bankası'ndan gönderilen ileti sayesinde işlem statüsü görüntülenebilir.

Finans > Hareketler > Banka Fişleri adımdan da işlemin statüsü 'Bankaya İletildi' olarak görüntülenebilmektedir.

Güncel İşlem statüsünü görüntülemek için Posta Kutusundaki 'Gönder/Al' düğmesine basılır. LOGO Connect üzerinden bağlantı kurularak 'Gelen İşlemler' bölümünde Garanti Bankası'ndan gönderilen iletiye sağ tıklanır ve İşlem detayı 'İşlem Gerçekleşti' olarak görülebilir.

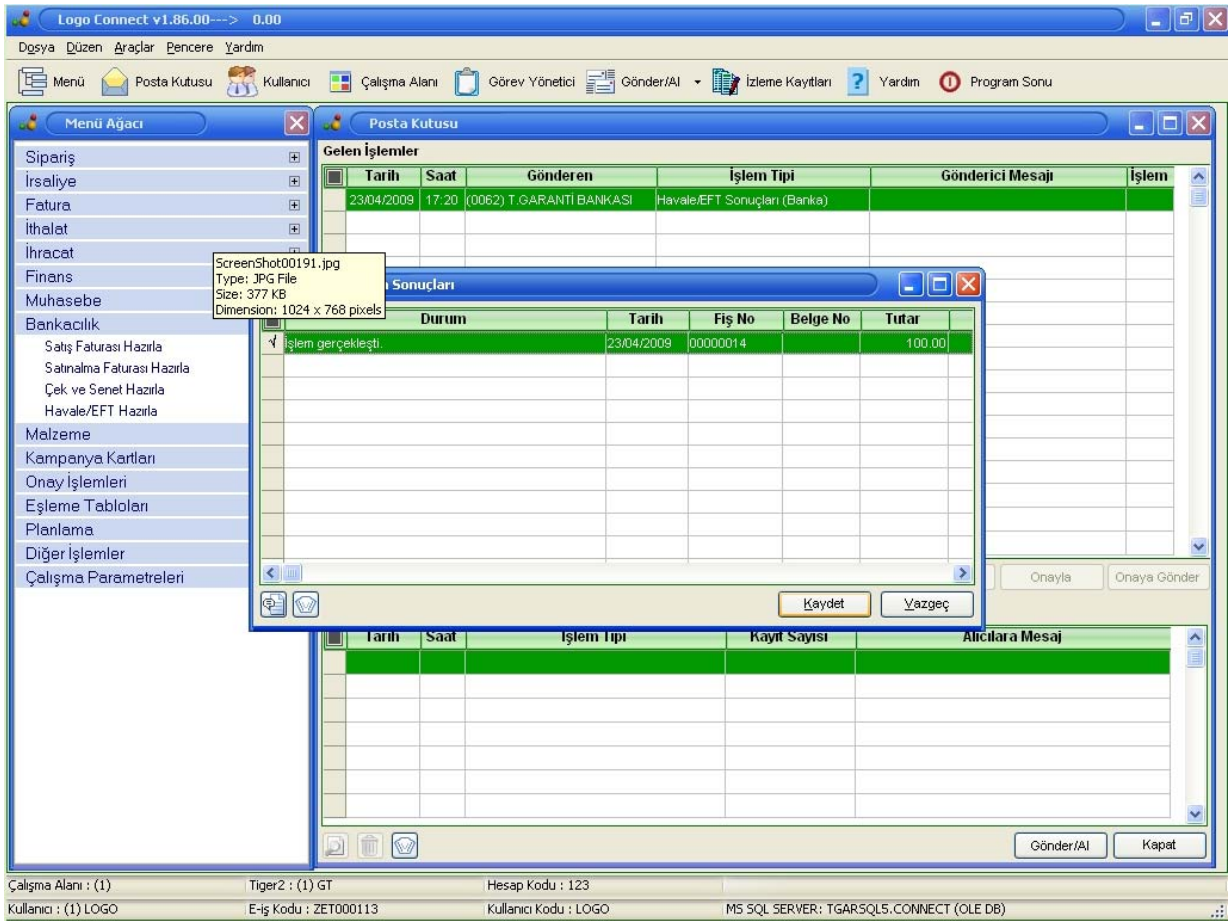

Bu aşamadan sonra Finans > Hareketler > Banka Fişleri adımıyla işlem seçildiğinde 'Gönderilen Havale/EFT' ekranında İşlem Statüsü 'İşlem tamamlandı' olarak görüntülenebilir.

4.2 Çek/Senet

4.2.1 ÇEK

Müşteri çeklerinin LOGO çözüm paketleri içerisinde Garanti Bankası'na tahsile gönderilmesi ve tahsilat sonuçlarının alınması mümkündür.

Müşteri çeklerinin girişi Finans > Hareketler > Çek senet bordroları adımıyla yapılır.

Çek senet bordroları ekranı altındaki Bordro Türü seçeneğinde **01 numaralı** Çek girişi seçilir. Giriş için ekle düğmesine basılır. Çek giriş bordrosunda Cari hesap seçimi yaparak Müşteri çekleri eklenir. Girilen çekleri Banka'ya tahsile göndermek için 'Çek senet bordroları' ekranında **05 numaralı** Çek çıkış (Banka Tahsil) bordro türü seçilir. Giriş için ekle düğmesine basılır. Çek çıkış (banka tahsil) bordrosunda Hesap kodu sahasından çeklerin tahsil olacağı hesap seçilir. İşlem statüsü 'Bankaya iletilecek' olarak değiştirilir. Liste üzerinde sağ tıklanarak tahsile gönderilecek çekler seçilir. Daha sonra bordro kaydedilir.

Tiger2 v1.86

Dosya Düzen İzle Araçlar Makro Pencere Yardım

0 1 2 3 4 5 6 7 8 9

Çek Çıkış (Banka Tahsil) - 00000025

Bordro No: 00000025 Özel Kod: İşyeri: 000, Merkez
 Bordro Tarihi: 23/04/2009 Yetki Kodu: Bölüm: 000, Merkez
 Proje Kodu:

Hesap Kodu: 0062-3TH01 Döviz Endeksi:
 Açıklama: Ticari hesap 01 Değerlenecek Döviz Türü: TL, Yen
 İşlem Statüsü: Bankaya iletilecek Kuru: 0

ScreenShot00244.jpg
 Type: JPG File
 Size: 364 KB
 Dimension: 1024 x 768 pixels

No.	Vadesi	Özel Kod	Borçlu	Ödeme Y...	Döviz	Tutar	Dövizli Tutar	Proje Kodu
00000037	24/04/2009	AYDIN DURGUT	İSTANBUL	TL	200.00	TL 200.00		

Açıklama:

Kullanılacak Para Birimi

Genel

- Raporlama Döviz
- EURO

Satırlar

- Yerel Para Birimi
- Raporlama Döviz
- İşlem Döviz
- EURO

Toplam

Yerel Para Birimi: 200.00
 Raporlama Döviz: TL 200.00

Kayıt Sayısı: 1
 Ortalama Vade: 24/04/2009

Kaydet Vazgeç

Çek Çıkış (Bank... Çek/Senet Bordroları Yönetici Konsol... Menü

(1).GT (2).01/01/2009...31/12/2009 I.LOGO M5.SOL_SERVER: bekso1112.LOGO (OLE DB)

Çeklerin Bankaya transferi yine LOGO Connect uygulaması kullanılarak yapılacaktır.

Uygulama üzerinde Bankacılık > Çek ve senet hazırla düğmesine basılır. Açılacak ekranın sol bölümünde 'Bankaya iletilecek' durumlu Çek çıkış (banka tahsil) bordroları listelenir. Kayıt şekli 'Eklenecek' seçili olacak şekilde transfer edilecek bordrolar sağ tarafa aktarılır.

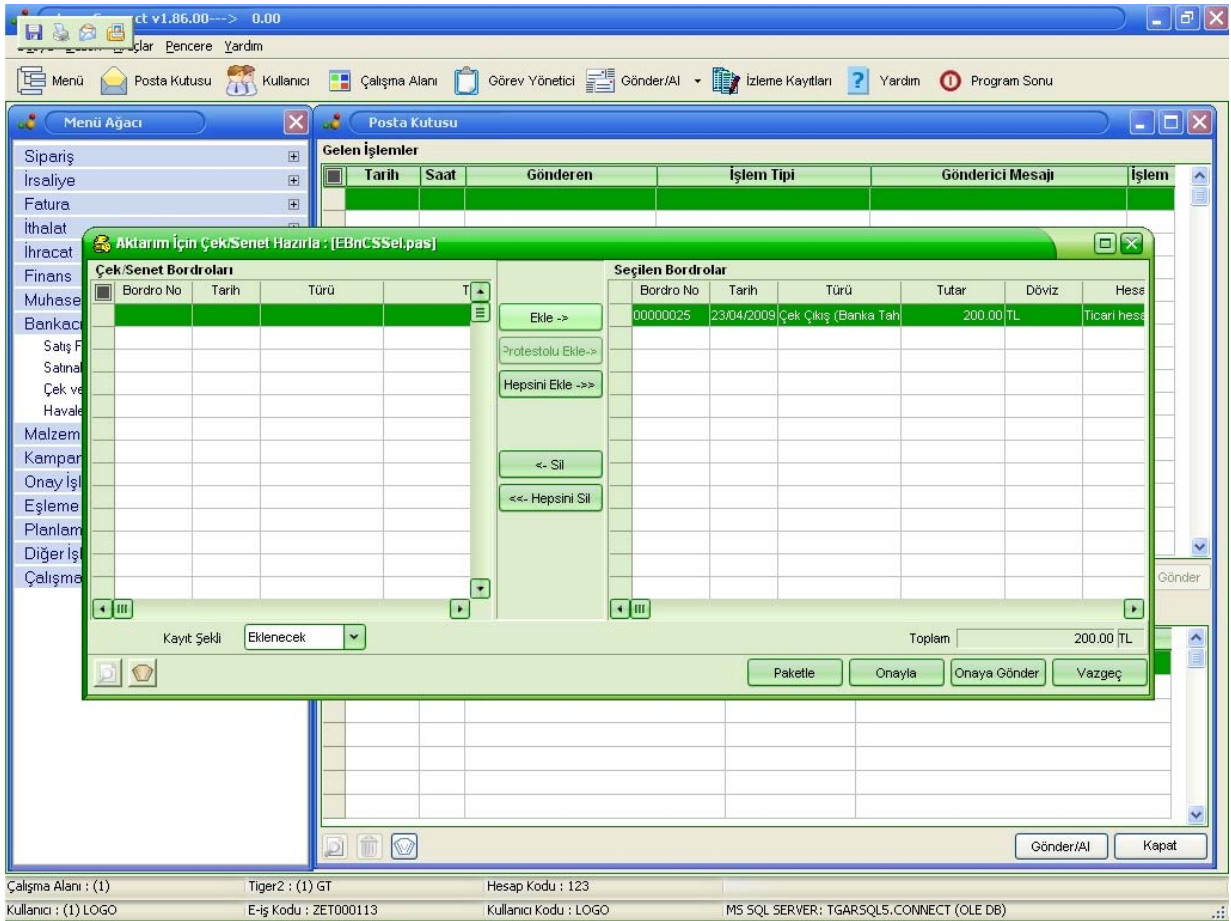

Paketle düğmesine basılarak seçilen kayıtlar Banka'ya gönderilecek şekilde paketlenir. Daha önceden giriş yapılmış ise paketleme aşamasında Garanti Penceresi giriş ekranı açılmayacaktır.

Gönder/al düğmesine basılarak banka'ya transfer başlatılır. Transferin başarıyla tamamlandığı yine Gönder/al ekranından kontrol edilir. Transfer başarıyla tamamlandığında **05 numaralı** Çek çıkış Bordrosunun durumu 'LDX'e iletildi' haline gelecektir. Transfer edilen çeklerin Banka tarafından kabul edilip edilmediğini kontrol etmek için LOGO Connect üzerinde yeniden Gönder/Al yapılır. Banka tarafından gönderilen yükleme sonuçları Posta kutusunda gelen işlemler bölümünde listelenir.

LOGO çözüm paketindeki Finans > Bankacılık bölümüne aktarılmak istenen kayıt seçilir ve Kaydet düğmesine basılır. Açılan Çek/senetler ekranında transferin durumu çek bazında görüntülenir. Seçili olan kayıtlar Kaydet düğmesine basılarak sisteme aktarılır. Transferle ilgili sorun yok ise **05 numaralı** Çek çıkış Bordrosunun durumu Bankaya iletildi olarak değişmiş olur. Kullanıcı bu aşamadan sonra çek teslim bordrosu düzenleyerek girişi yapılan çekleri fiziken Banka şubesine teslim etmelidir.

Banka çek girişlerini yaparken LOGO Connect üzerinden gönderilen çek bilgileri fiziksel çek bilgileri ile otomatik olarak eşleşecektir. Eşleşme sonucunda yine LOGO Connect üzerinden kullanıcıya ulaştırılır. Bankaya transfer edilen bilgilerle fiziksel çek bilgileri arasında uyumsuzluk veya eksikler varsa, eşleme sonucu kaydedildiğinde çek bilgisi Bankadaki değerlerle güncellenir.

Vade tarihi geldiğinde çekin tahsilat sonucu Banka tarafından hazırlanacaktır. LOGO Connect'te Gönder/Al düğmesine basılarak tahsilat sonucu alınır ve bilgiler sisteme kaydedilmiş olur. Bu aşamada Bankada tahsil edilen çekler bordrosu ve banka virman fişi oluşturulur.

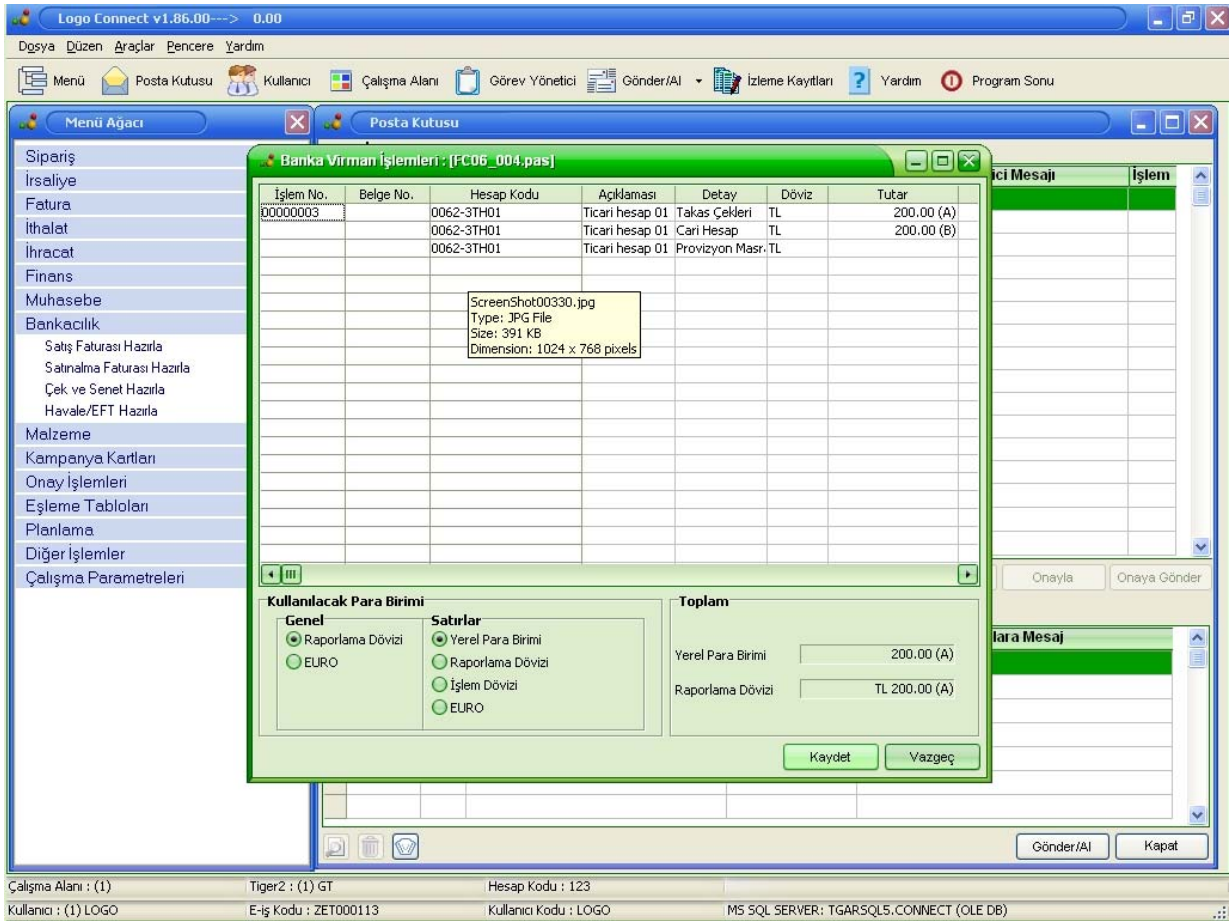

05 numaralı Çek çıkış Bordrosunun durumu İşlem tamamlandı olarak değişir.

Finans > Ana Kayıtlar > Çekler/Senetler adımımdan müşteri çeki görüntülediğinde çek üzerindeki bordro hareketleri görüntülenebilir.

4.2.2 SENET

Müşteri çekleri gibi Müşteri senetlerinin de Çözüm paketi içinden Garanti Bankası'na tahsile gönderilmesi ve tahsilat sonuçlarının alınması mümkündür.

Müşteri senetlerinin girişi Finans > Hareketler > Çek senet bordroları adımımdan yapılır. Çek senet bordroları ekranının altındaki Bordro Türü seçeneğinde **02 numaralı** Senet girişi seçilir. Giriş için ekle düğmesine basılır.

Senet giriş bordrosuna Cari hesap seçimi yapılarak Müşteri senetleri eklenir. Girilen senetleri Banka'ya tahsile göndermek için Çek senet bordroları ekranında **06 numaralı** Senet çıkış (Banka Tahsil) bordro türü seçilir. Giriş için ekle düğmesine basılır. Senet çıkış (banka tahsil) bordrosunda Hesap kodu sahasından senetlerin tahsil olacağı hesap seçilir. İşlem statüsü 'Bankaya iletilecek' olarak değiştirilir. Liste üzerinde sağ tıklanarak gelen menüden Bankaya Çıkış seçilir. Açılan ekranda tahsile gönderilecek senetler işaretlenir. Daha sonra bordro kaydedilir.

Tiger2 v1.86

Dosya Düzen İzle Araçlar Makro Pencere Yardım

0 1 2 3 4 5 6 7 8 9

Senet Çıkış (Banka Tahsil) - 00000030

Bordro No: 00000030 Özel Kod: İşyeri: 000, Merkez

Bordro Tarihi: 23/04/2009 Yetki Kodu: Bölüm: 000, Merkez

Proje Kodu:

Hesap Kodu: 0062-3TH01

Açıklaması: Ticari hesap 01

İşlem Statüsü: Bankaya iletilen

Döviz Endeksi: Değerlenecek Döviz Türü: TL, Yen Kuru: 0

No.	Vadesi	Öz	Ödeme Y...	Döviz	Tutar	Dövizli Tutar	Proje Kodu
00000061	24/04/2009	Öz	İSTANBUL	TL	500.00	TL 500.00	
00000060	24/04/2009	AYDIN DURGUT	İSTANBUL	TL	400.00	TL 400.00	
00000059	24/04/2009	AYDIN DURGUT	İSTANBUL	TL	300.00	TL 300.00	

Açıklama:

Kullanılacak Para Birimi

Genel: Raporlama Döviz, EURO

Satırlar: Yerel Para Birimi, Raporlama Döviz, İşlem Döviz, EURO

Toplam: Yerel Para Birimi: 1,200.00, Raporlama Döviz: TL 1,200.00

Kayıt Sayısı: 3, Ortalama Vade: 24/04/2009

Kaydet Vazgeç

Senet Çıkış (Ba... Çek/Senet Bordroları Yönetici Konsol... Menü

(1) GT (2) 01/01/2009...31/12/2009 LOGO M5 SQL SERVER: teksol1112.LOGO.(OLE DB)

Senetlerin Bankaya transferi yine LOGO Connect uygulaması kullanılarak yapılacaktır.

Uygulama üzerinde Bankacılık > Çek ve senet hazırla düğmesine basılır. Açılacak ekranın sol bölümünde 'Bankaya iletilecek' durumlu Senet çıkış (banka tahsil) bordroları listelenir. Kayıt şekli Eklenecek seçili olacak şekilde, transfer edilecek bordrolar sağ tarafa aktarılır. Senetleri Bankaya Protestolu olarak göndermek de mümkündür.

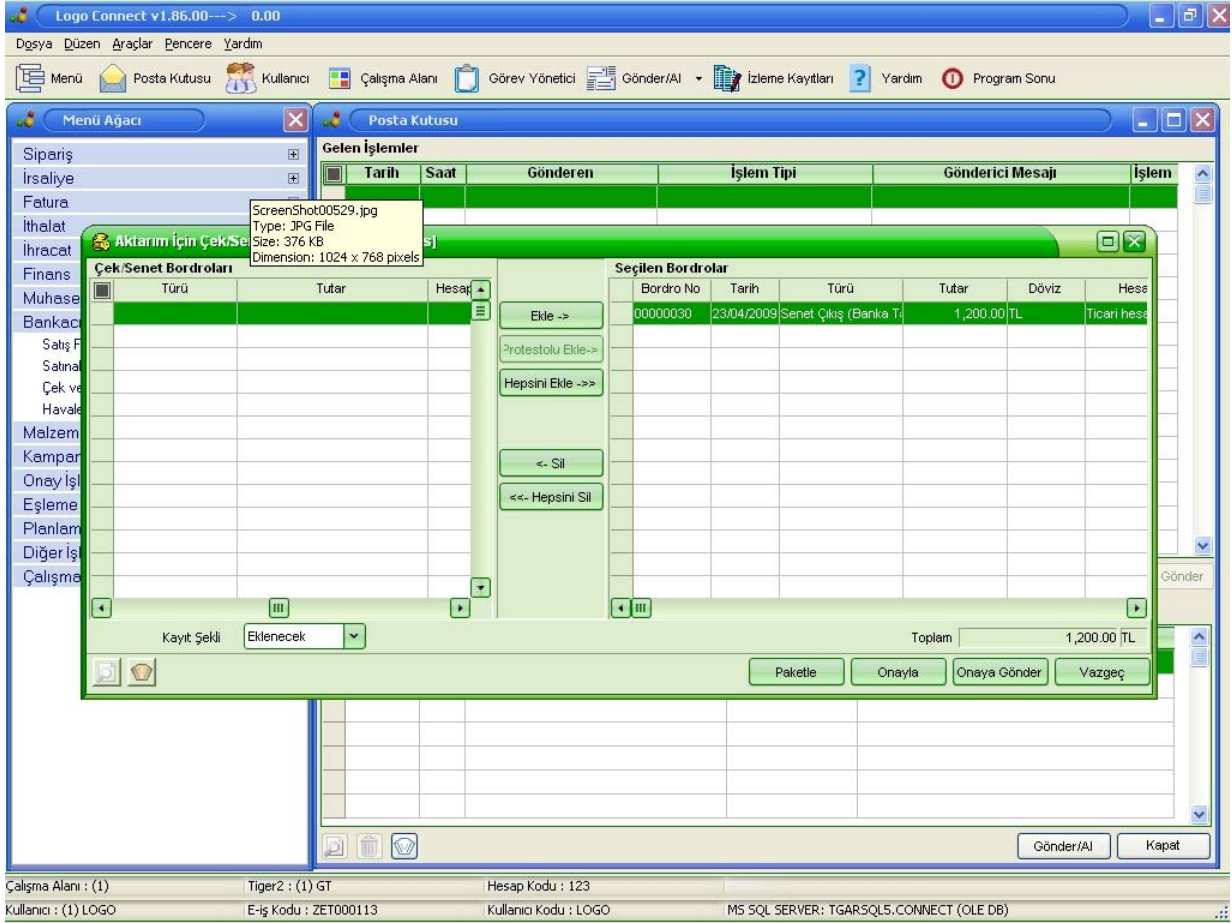

Paketle düğmesine basılarak seçilen kayıtlar Banka'ya gönderilecek şekilde paketlenir. Daha önceden giriş yapılmış ise paketleme aşamasında Garanti Penceresi giriş ekranı açılmayacaktır. Gönder/al düğmesine basılarak banka'ya transfer başlatılır. Transferin başarıyla tamamlandığı Gönder/al ekranında kontrol edilir. Transfer başarıyla tamamlandığında çözüm paketi içindeki Finans Ekranlarında **06 numaralı** Senet çıkış Bordrosunun statüsü 'LDX'e iletildi' haline gelecektir. Transfer edilen senetlerin Banka tarafından kabul edilip edilmediğini kontrol için LOGO Connect üzerinde yeniden Gönder/Al yapılır.

Banka tarafından gönderilen yükleme sonucu Posta kutusunda gelen işlemler bölümünde listelenir. Sisteme aktarılmak istenen kayıt seçilir ve Kaydet düğmesine basılır. Açılan Çek/senetler ekranında transferin durumu senet bazında görüntülenir. Seçili olan kayıtlar Kaydet düğmesine basılarak sisteme aktarılır. Transferde sorun yoksa **06 numaralı** Senet çıkış Bordrosunun durumu 'Bankaya iletildi' olarak değişmiş olur. Kullanıcı bu aşamadan sonra Senet teslim bordrosu düzenleyerek senetleri fiziksel olarak Garanti Bankası şubesine teslim etmelidir. Banka fiziksel senet bilgilerine göre girişleri tamamlayarak senetleri tahsile hazır hale getirecektir.

Senetler borçlu tarafından ödendiğinde, iade edildiğinde veya vade tarihinde ödenmeyip protesto edildiğinde işlem sonucu Banka tarafından hazırlanacaktır. LOGO Connect'te Gönder/al düğmesine basılarak işlem sonucu alınır ve sisteme kaydedilir.

Bu aşamada sistemde tahsil olan senetler için Bankada Tahsil edilen senetler bordrosu ve banka virman fişi,
İade edilen senetler için Bankadan Portföye iade edilen senetler bordrosu ve banka işlemleri fişi,
Protesto olan senetler için Bankada proetsto olan senetler bordrosu ve banka işlemleri fişi oluşturulur.

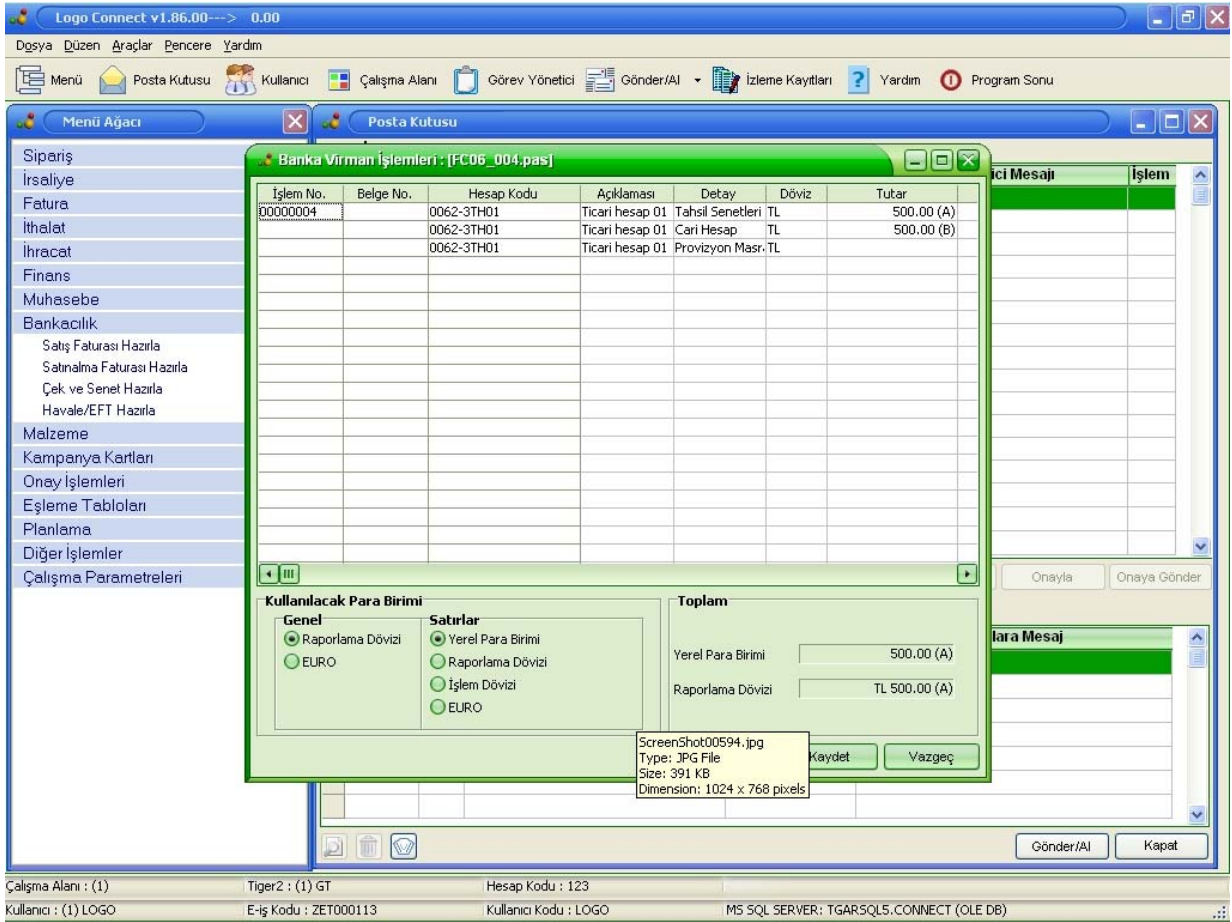

Finans > Hareketler > Çek senet bordroları ekranlarında **06 numaralı** Senet çıkış Bordrosunun durumu 'İşlem tamamlandı' olarak değişir.

Finans > Ana Kayıtlar > Çekler/Senetler adından müşteri senedi görüntülediğinde senet üzerindeki bordro hareketleri de görüntülenebilmektedir.

4.3 DTS

LOGO çözüm paketinin Garanti Bankası ile Doğrudan Tahsilat Sistemi entegrasyonu da mevcuttur.

Doğrudan Tahsilat sistemini fatura kaydı gönderilebilmesi için öncelikle cari hesap, abone olarak değiştirilmeli, abone ek bilgi sahasına abone numarası ve Otomatik ödeme yapılan banka sahasında Garanti bankası kodu yazılmalıdır.

Satış ve Dağıtım > Hareketler > satış faturaları adından ilgili cari hesap için satış faturası girilir. Faturanın İşlem statüsü Bankaya iletilecek olarak seçilerek fatura kaydedilir.

Tiger2 v1.86

Dosya Düzen İzle Araçlar Makro Pencere Yardım

0 1 2 3 4 5 6 7 8 9

Menü

(08) Toptan Satış Faturası - 0000000000000002

Fatura Detayları

Fatura No: 0000000000000002
Tarih: 23/04/2009
Zaman: 20:38:45
Belge No:

Cari Hesap Bilgileri
Kodu: 0000000000000001
Unvanı: AYDIN DURGUT
Ödemeler:
Ticaret Sicil No:
İşyeri: 000, Merkez
Bölüm: 000, Merkez
Fabrika: 000, Merkez
Ambar: 000, Merkez

Özel Kod:
Yetki Kodu:
Satis Elemanı:
Dağıtım Emri No:
Proje Kodu:
İşlem Statüsü: Bankaya İletilecek

Control Edildi

Tür	Kodu	Açıklama	%	KDV...	Tutarı	Dövizli Tutar	KDV T
Malzeme	0001	RULMAN R001		18	1,000.00	1,000.00	
Malzeme							
İndirim	(İndirim)						

Kullanılacak Para Birimi

Genel
Raporlama Dövizli
İşlem Dövizli
EURO

Satırlar
Yerel Para Birimi
Raporlama Dövizli
İşlem Dövizli
EURO
Fiyatlandırma Dövizli

	Yerel Para Birimi	Raporlama Dövizli
Toplam Masraf		
Toplam İndirim		
Toplam	1,000.00	1,000.00 TL
Toplam Ek Vergi		
Toplam KDV	180.00	180.00 TL
Net	1,180.00	1,180.00 TL

Kaydet Vazgeç

(08) Toptan Sat... Satış Faturaları Yönetici Konsolu Menü

(1) GT (2) 01/01/2009...31/12/2009 LOGO MS SQL SERVER: teksql1\12.LOGO (OLE DB)

LOGO Connect üzerinde Bankacılık > Satış faturası hazırla adımından Banka'ya transfer edilecek faturalar listelenir. Yüklenecek faturalar sekmesinden faturalar, Bankalar sekmesinden banka seçilir.

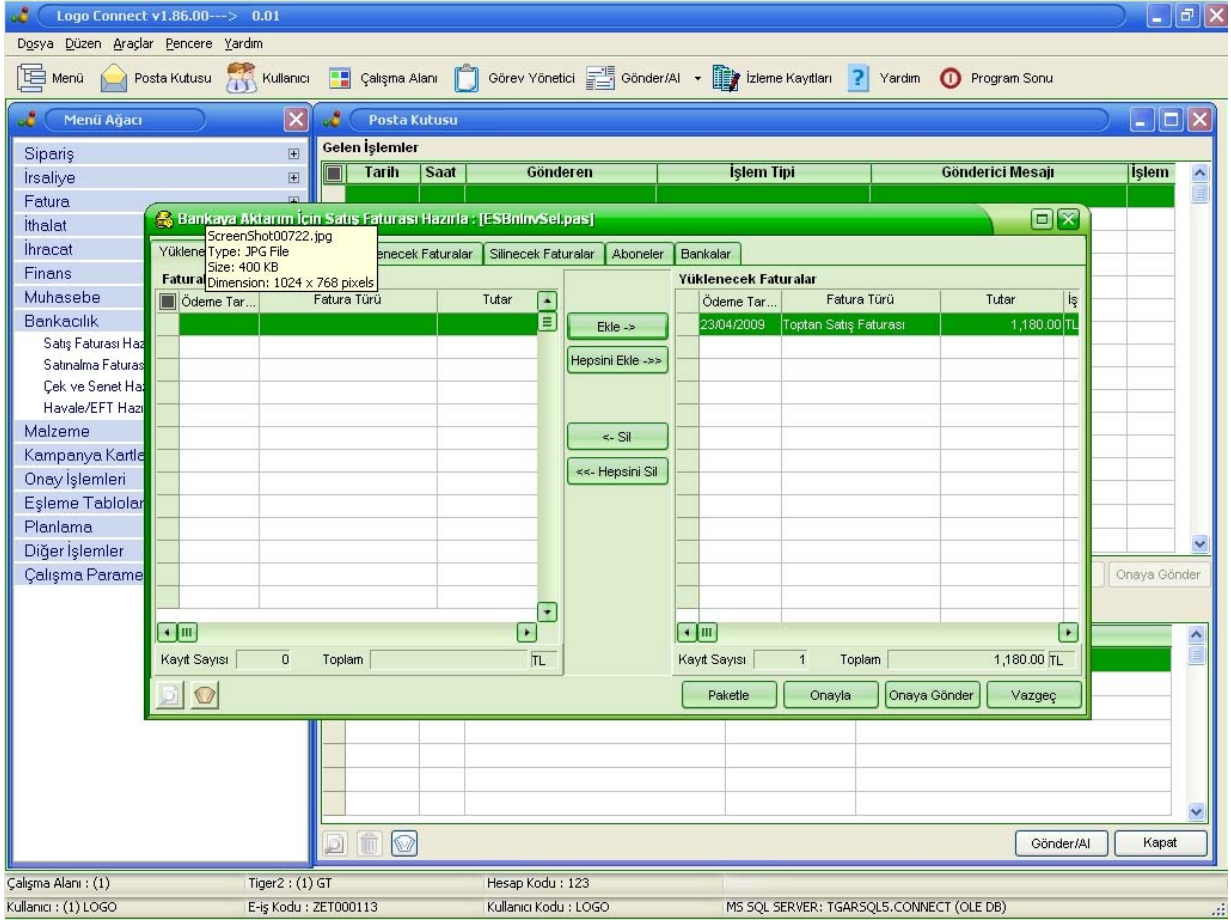

Paketle düğmesine basılarak kayıtlar paketlenir. Daha önce paketeleme yapılmamışsa Garanti penceresine yeniden giriş yapılır. Hazırlanan Paket Gönder/Al düğmesi ile bankaya iletilir. Bu aşamada sistemde faturanın durumu LDX'e iletilir olur. LOGO Connect üzerinde Bankadan yükleme sonucu alınarak kaydedilir.

Satış ve Dağıtım > Hareketler > satış faturaları adımıyla faturanın durumu Banka'ya iletilir olacaktır. Fatura bayi tarafından ödendiğinde ödeme sonucu bankadan alınır ve kaydedilir.

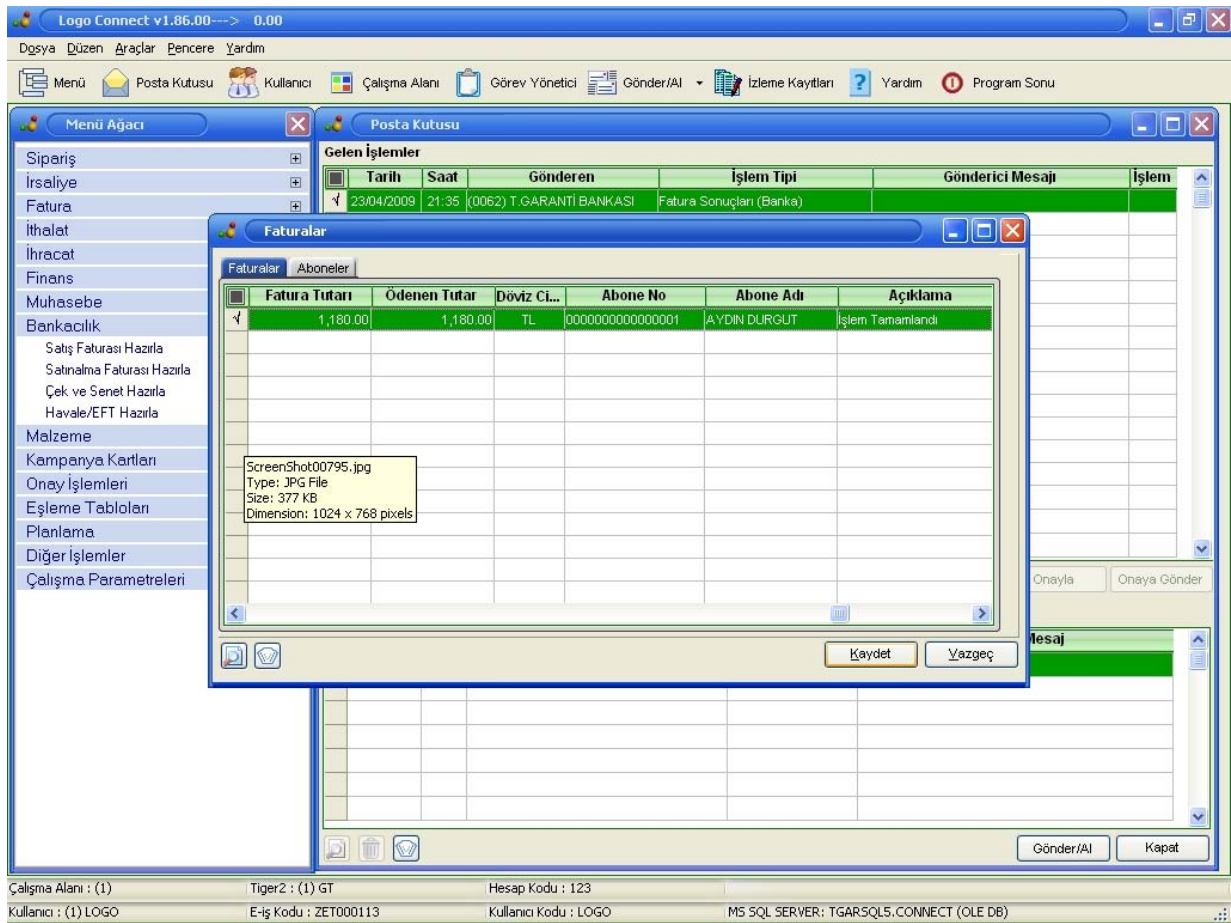

Ödeme sonucu kaydedildiğinde faturanın durumu 'İşlem tamamlandı' olarak görüntülenir.

4.4 Maaş

4.5 YP Transferler

4.6 Elektronik Hesap Özeti

Elektronik hesap özeti ürünü GO Garanti ile birlikte yeniden düzenlenmiştir. Bankada gerçekleşen işlemler detayları ile birlikte LOGO kullanıcılarına 15 dakika içinde iletilmektedir.

LOGO Connect üzerinde Gönder/Al düğmesi ile Hesap Özeti Bankadan alınır. Hesap özeti için detay Kaydet düğmesine basıldığında görüntülenir.

Logo Connect v1.86.00

Dosya Düzen Araçlar Pencere Yardım

Menü Posta Kutusu Kullanıcı Çalışma Alanı Görev Yönetici Gönder/Al İzleme Kayıtları Yardım Program Sonu

Menü Ağacı Posta Kutusu

Gelen İşlemler

Tarih	Saat	Gönderen	İşlem Tipi	Gönderici Mesajı	İşlem
24/04/2009	17:34	(0062) T.GARANTI BANKASI	Hesap Özeti		

Elektronik Hesap Özeti

Banka	Şube No	Hesap No	Tarih	Açıklama	Tutar	İşlem Tipi	İşlem Açıklaması
62	00168	6299101	22/04/2009	Devir Baktyesi	99,989,766.84 (B)		
62	00168	6299101	22/04/2009	SNT.TAH 200001368 20090422 . A\	54 (B) BOE		Senet tahsilatı/ödemesi
62	00168	6299101	22/04/2009	SNT.PR ScreenShot00863.jpg	20 (A) CHG		Banka masrafları
62	00168	6299101	22/04/2009	SNT.PR Type: JPG File	20 (A) CHG		Banka masrafları
62	00168	6299101	23/04/2009	HAVAL Dimension: 1024 x 768 pixels	100 (A) TRF *		Havale(işlem sonucu)
62	00168	6299101	24/04/2009	Bakiye	99,989,680.84 (B)		

Kayıt Vazgeç

Tarih	Saat	İşlem Tipi	Kayıt Sayısı	Alıcılara Mesaj
-------	------	------------	--------------	-----------------

Gönder/Al Kapat

Çalışma Alanı : (1) Tiger2 : (1) GT Hesap Kodu : 123
 Kullanıcı : (1) LOGO E-İş Kodu : ZET000113 Kullanıcı Kodu : LOGO MS SQL SERVER: TGARSQL5.CONNECT (OLE DB)

Görüntülenen hareketler kaydedildiğinde İşlem tipine göre her biri için Banka Fişi oluşturulur.

Banka İşlem Fişi - 00000054 - [FC07_001.pas]

Fiş No: 00000054 Özel Kod: Yetki Kodu: Proje Kodu: İşyeri: 000, Merkez Bölüm: 000, Merkez Kredi Kodu:

Banka Hesap Kodu	Banka Hesap Adı	Detay	İşlem Türü	Döviz	Borç	Alacak	Dövizli Borç	Dövizli Alacak	İşlem Statüsü
0062-3TH01	Ticari hesap 01	(CH) Cari Hesap	Senet tahsilatı	TL	54.00		TL 54.00		İşlem tamamlanmış

ScreenShot00865.jpg
Type: JPG File
Size: 259 KB
Dimension: 1024 x 768 pixels

Açıklama: SNT.TAH 200001368 20090422 . AYDIN DURGLUT

Kullanılacak Para Birimi

Genel: Raporlama Dövizli, EURO
 Satırlar: Yerel Para Birimi, Raporlama Dövizli, İşlem Dövizli, EURO

Yerel Para Birimi: Toplam 54.00
 Raporlama Dövizli: Toplam TL 54.00

Kayıt Vazgeç

Oluşan Banka Fişleri Finans > Banka fişleri adından izlenebilmektedir.

Tarih	Fiş No.	Türü	Borç	Alacak	Dövizli Borç	Dövizli Alacak	Açıklama
22/04/2009	00000054	(01) Banka İşlem Fişi	54.00		TL 54.00		SNT.TAH 200000
22/04/2009	00000055	(01) Banka İşlem Fişi		20.00		TL 20.00	SNT.PRO 6251 0
22/04/2009	00000056	(01) Banka İşlem Fişi		20.00		TL 20.00	SNT.PRO 2000 0
23/04/2009	00000001	(03) Gelen Havale/EFT	1,180.00		TL 1,180.00		LDX'ten banka 0
23/04/2009	00000002	(03) Gelen Havale/EFT	1,180.00		TL 1,180.00		LDX'ten banka 0
23/04/2009	00000014	(04) Gönderilen Havale/EFT		100.00		TL 100.00	

4.7 Pos Mutabakatı

GoGaranti'nin önemli yeniliklerinden biri de Garanti Bankası Üye İşyeri müşterilerinin kredi kartı ile yapılan satış işlemleri için POS ve Garanti Bankası işyeri ilişkisinin kurularak muhasebe otomasyonunun sağlanmasıdır.

Kredi Kartından satış işlemi yapıldığında satış faturaları LOGO Çözüm paketi içindeki ilgili adımda oluşmaktadır.

Tiger2 v1.86

Dosya Düzen İzle Araçlar Makro Pencere Yardım

Menü

Satış ve Dağıtım

Sık Kullanılanlar

- Ana Kayıtlar
- Hareketler
 - Satış Siparişleri
 - Satış İrsaliyeleri
 - Satış Faturaları

Malzeme Yönetimi

Duran Varlık Yönetimi

Kalite Kontrol

Kaynak Yönetimi

Üretim Tanımları

Üretim Kontrol

Planlama

Maliyet Muhasebe

Talep Yönetimi

Satınalma

Satış ve Dağıtım

İthalat

İhracat

Finans

Genel Muhasebe

Yönetici Konsolu

Bugün Bu Hafta Bu Ay Hepsi Gecikme Süresi (sn) 0 Güncelle

TAHSİLATLAR (+) (TL)

Açık Hesap 241.90

Haftalık Satışlar

ÖDEMELER (-) (TL)

Açık Hesap

Çek

DEMELER (-)

0.00%

Satış Faturaları

Tarih	Fiş No.	Belge No.	Türü	Müşteri Unvanı	Tutar	D
22/04/2009	00000000000000		(07) Perak	AYDIN DURGUT	100.00	
22/04/2009	00000000000000		(07) Perak	AYDIN DURGUT	120.00	
22/04/2009	00000000000000		(07) Perak	AYDIN DURGUT	80.00	

Banka 3,537

Stok Devir Hızı -12.00

(1) GT (2) 01/01/2009...31/12/2009 (LOGO M5_SOL_SERVER: beksol1112.LOGO (OLE DB))

Garanti Bankası bu uygulamayı kullanan müşteriler için POS provizyon hareketlerini 1 saatlik aralıklarla müşteriye iletir. POS ekstresi işlem listesi ise LOGO Connect üzerinden alınır.

POS ekstresi işlem listesi Bankadan alındığında Kredi kartı, Vade ve Tutar üzerinden satış faturaları ile otomatik eşleşme yapılır. Otomatik olarak eşleştirilemeyen kayıtların elle eşlenmesi de mümkündür. Eşlenen kayıtlar için Eşleme onayı düğmesine basılarak onay verilir.

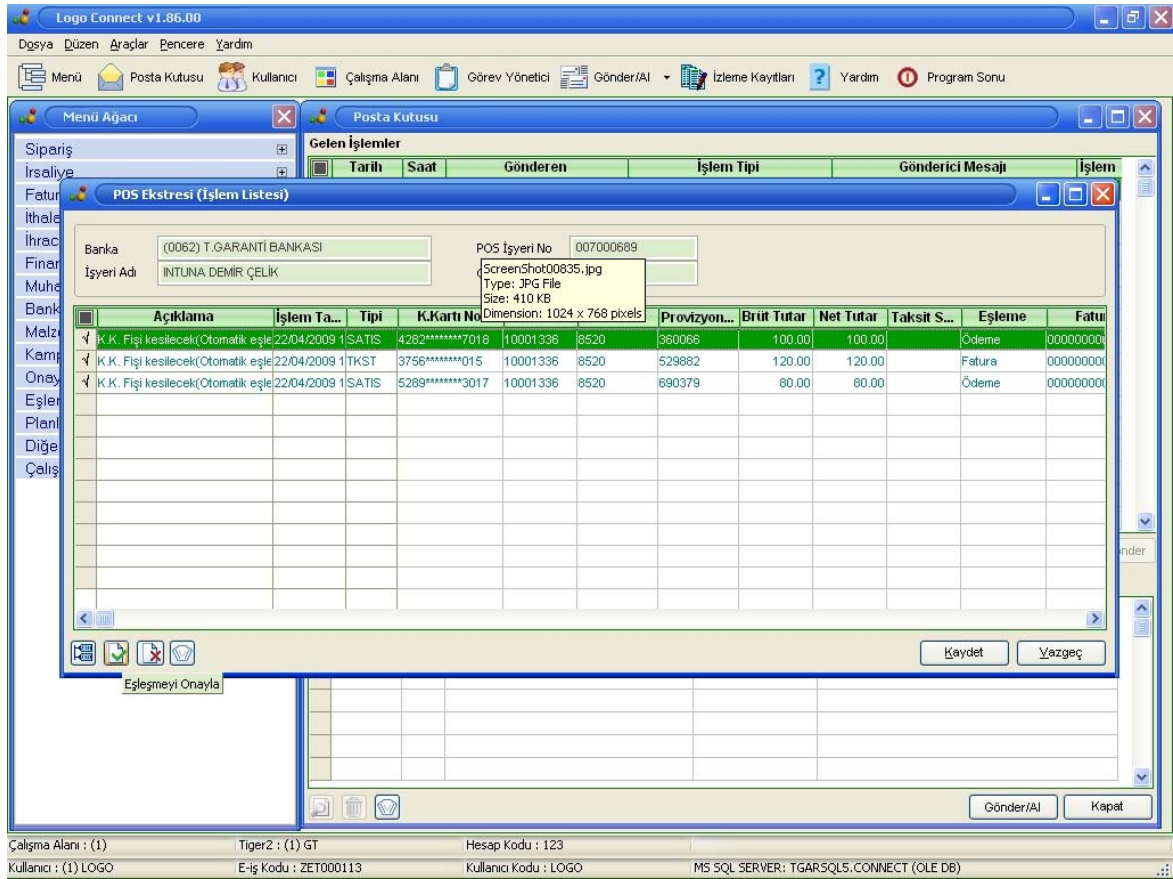

Kaydet düğmesine basıldığında fatura fişi kapatılır ve kredi kartı fişi oluşturulur.

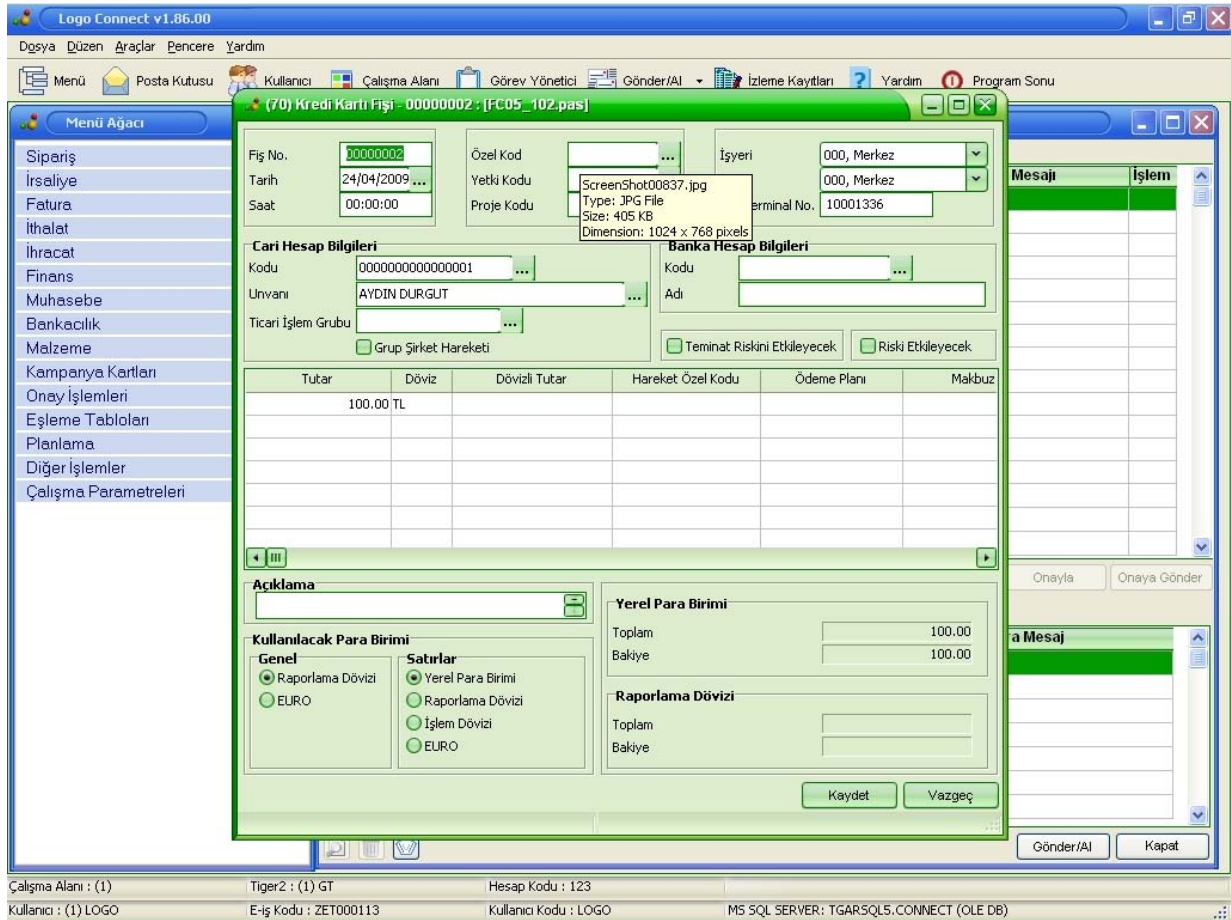

Takip eden günde alınacak 2. Rapor olan günsonu raporu ile kredi kartı işlemlerinin muhasebe valorü düzeltilir, bu sayede İşyerine ait nakit akışını gösteren hesap hareketleri Garanti Bankası ile paralel hale gelecektir.

Valör tarihi gelip provizyon tutarı İşyerine ait harcama hesabına geçtiğinde alınacak 3. Rapor ile Banka işlem fişi oluşturulacak, Kredi kartı fişi bu fiş ile kapatılarak Kredi kartından yapılan satışa ait muhasebe işlemi tamamlanabilecektir.